

### ESQUADRIAS

JANELAS	
J6	3.45 x 1.00 - COBOGÓ (1un.)
J7	3.00x1.50 - Ferro e vidro - correr (11 un.)
J8	.60x.60 - Ferro e vidro - maxm-ar (23 un.)
J9	1.50x1.50 - Ferro e vidro - correr (2 un.)
PORTAS	
P1	0.80x2.10 - Madeira (13 un.)
P5	1.00x2.00 - Portão tubo com tela(1 un.)
P6	0.90x2.00 - Portão tubo com tela (1 un.)
P7	0.70x1.80 - Madeira (6 un.)
P8	3.00x2.00 - Portão de ferro (1un.)
P15	.80x1.20 - Portinhola (1un.)

Obs: P1M - porta de .80x2.10 com mala

### LEGENDA

	EXISTENTE
	A CONSTRUIR
	DEMOLIR

**PLANTA BAIXA - MODIFICAÇÃO**  
esc.: 1 / 100

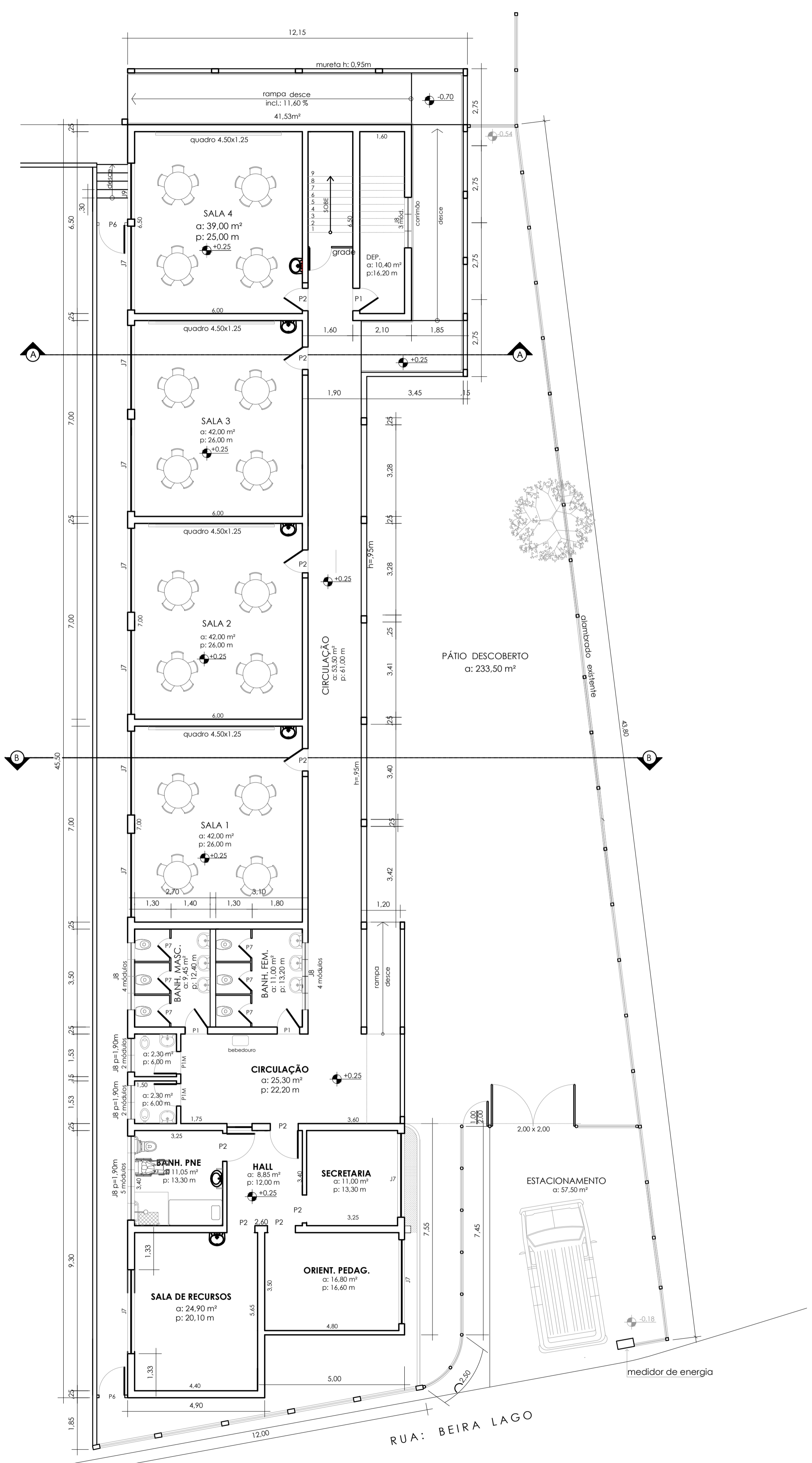

### ESQUADRIAS

JANELAS	
J6	3.45 x 1.00 - COBOGÓ (1un.)
J7	3.00x1.50 - Ferro e vidro - correr (11 un.)
J8	.60x.60 - Ferro e vidro - maxm-ar (23 un.)
J9	1.50x1.50 - Ferro e vidro - correr (2 un.)
PORTAS	
P1	0.80x2.10 - Madeira (13 un.)
P5	1.00x2.00 - Portão tubo com tela(1 un.)
P6	0.90x2.00 - Portão tubo com tela (1 un.)
P7	0.70x1.80 - Madeira (6 un.)
P8	3.00x2.00 - Portão de ferro (1un.)
P15	.80x1.20 - Portinhola (1un.)

Obs: P1M - porta de .80x2.10 com mala

### LEGENDA

	EXISTENTE
	A CONSTRUIR
	DEMOLIR

**PLANTA BAIXA - MODIFICADA**  
esc.: 1 / 100

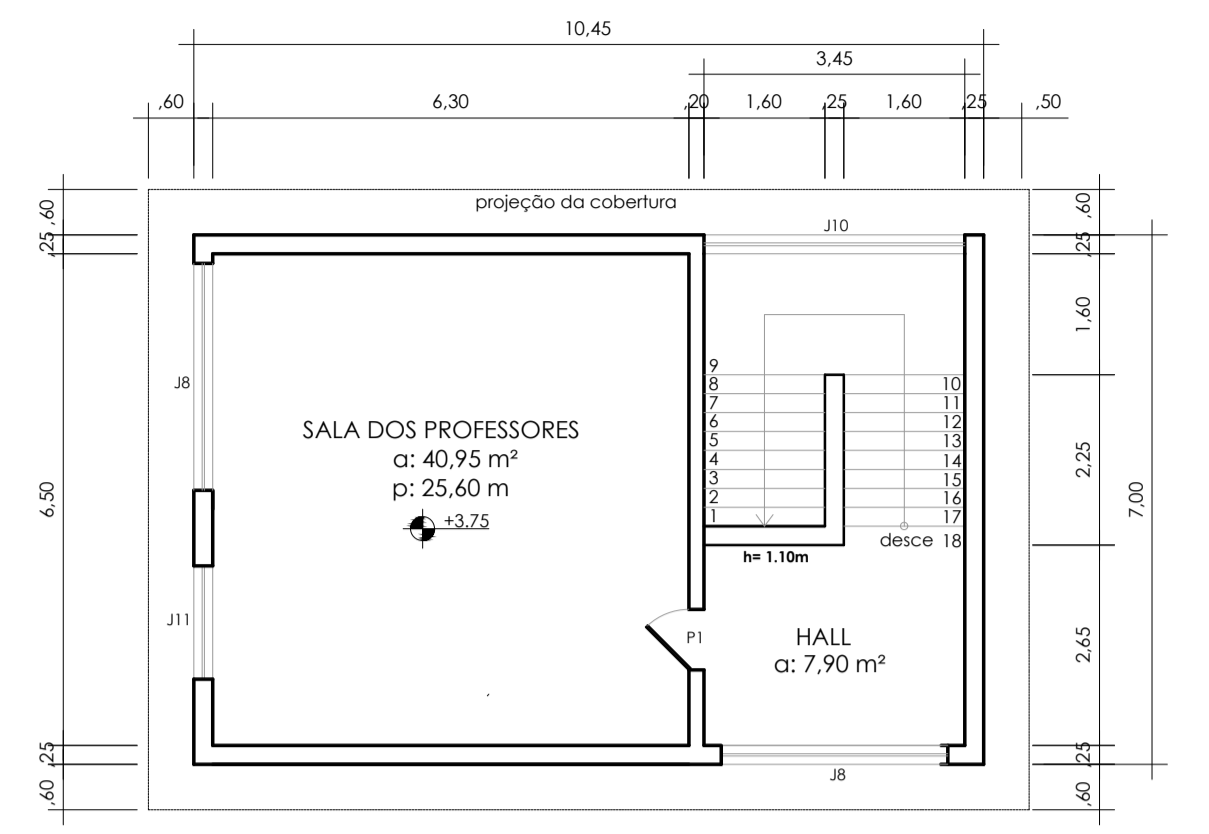

**PLANTA BAIXA - PAV. SUPERIOR**  
esc.: 1 / 100

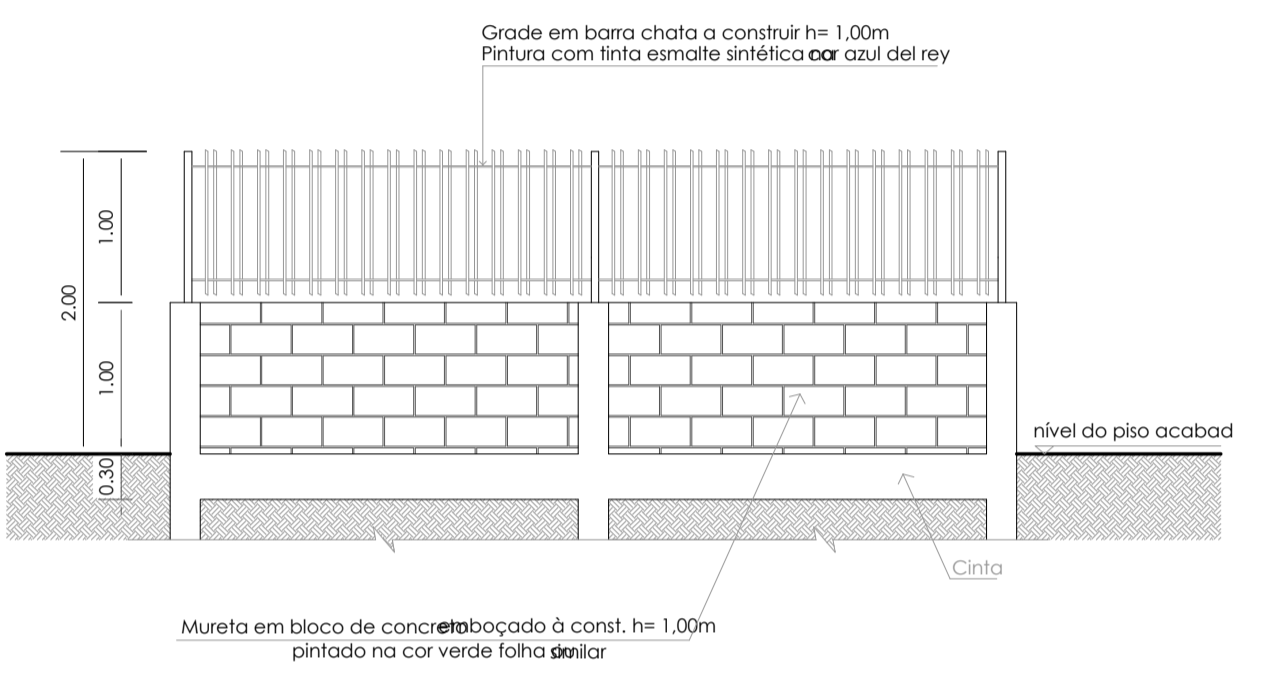

**DETALHE - grade e mureta**  
esc.: 1 / 50

**PROJETO DE ARQUITETURA**  
OBRA: REFORMA DA ESCOLA MANUEL ALEXANDRE DE LIMA

ESCALA: INDICADA  
DATA: Janeiro / 2022  
DESENHO: TÍTULO: Planta Baixa : Situação Atual e Situação Proposta

AUTOR: SECRETARIA MUNICIPAL DE OBRAS E URBANISMO

SOLICITADO POR: SECRETARIA MUNICIPAL DE EDUCAÇÃO

ÁREAS:  
CONSTRUÇÃO:  
Existente (à reformar)  
Pav. Térreo: 403.40m²  
Pav. Superior: 73.15m²  
476.55m²

ACRÉSCIMO  
Circulação coberta: 45.50m²

**TOTAL CONSTRUÇÃO: 522.05 m²**

LOCALIZAÇÃO:  
RUA BEIRA LAGO, Nº 20 - PONTE DAS LARANJEIRAS - 1º DISTRITO - PIRAI-RJ

**PREFEITURA MUNICIPAL DE PIRAI**  
SECRETARIA MUNICIPAL DE OBRAS E URBANISMO

ENG.º FRANK FRANCO DE FARIAS - CREA/RJ 135.94P-D  
CHEFE DE DIVISÃO DE OBRAS PÚBLICAS

ENG.º CIVIL JÚLIO CEZAR DA FONSECA ALVES - CREA Nº 2029153873  
ASSESSOR EXECUTIVO