

03 FACHADA QUADRA
ESC:1/100

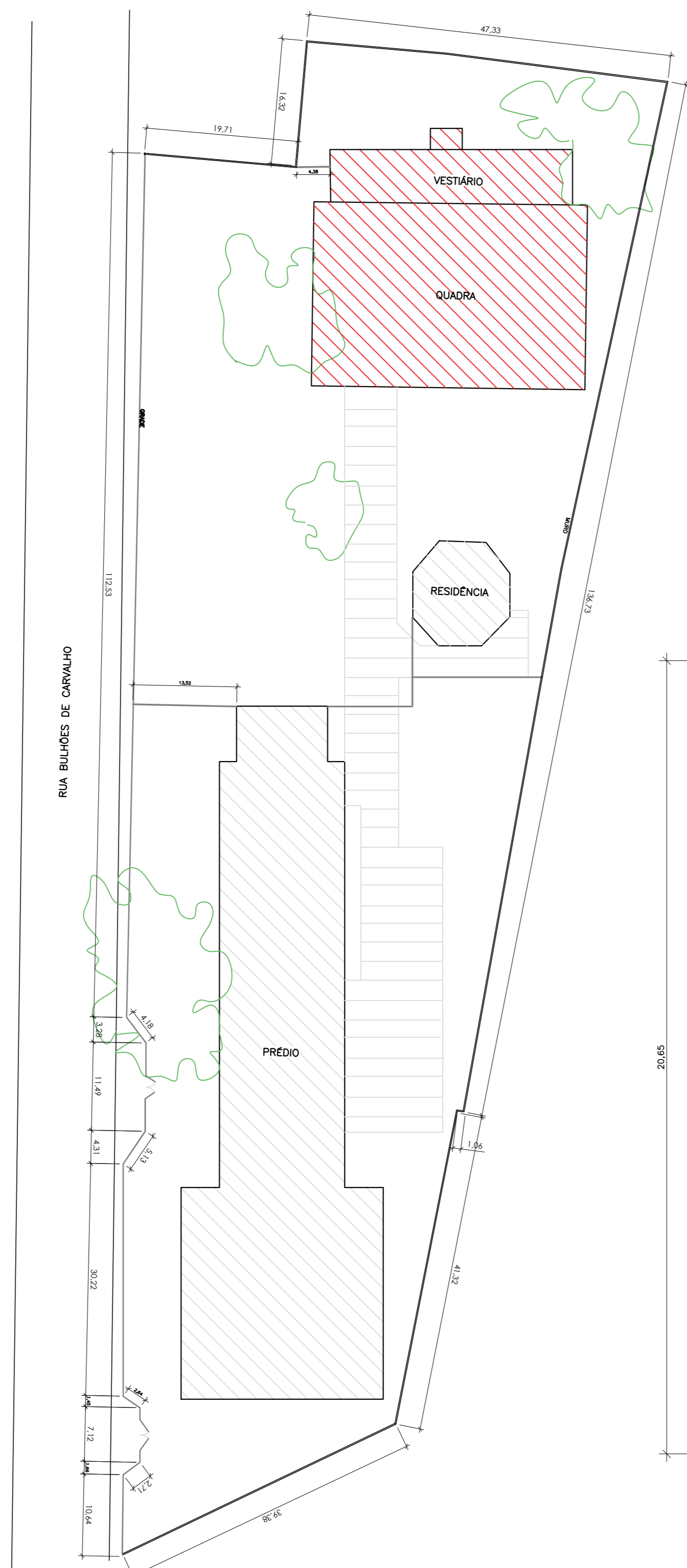

01 PLANTA DE SITUAÇÃO
ESC:1/500

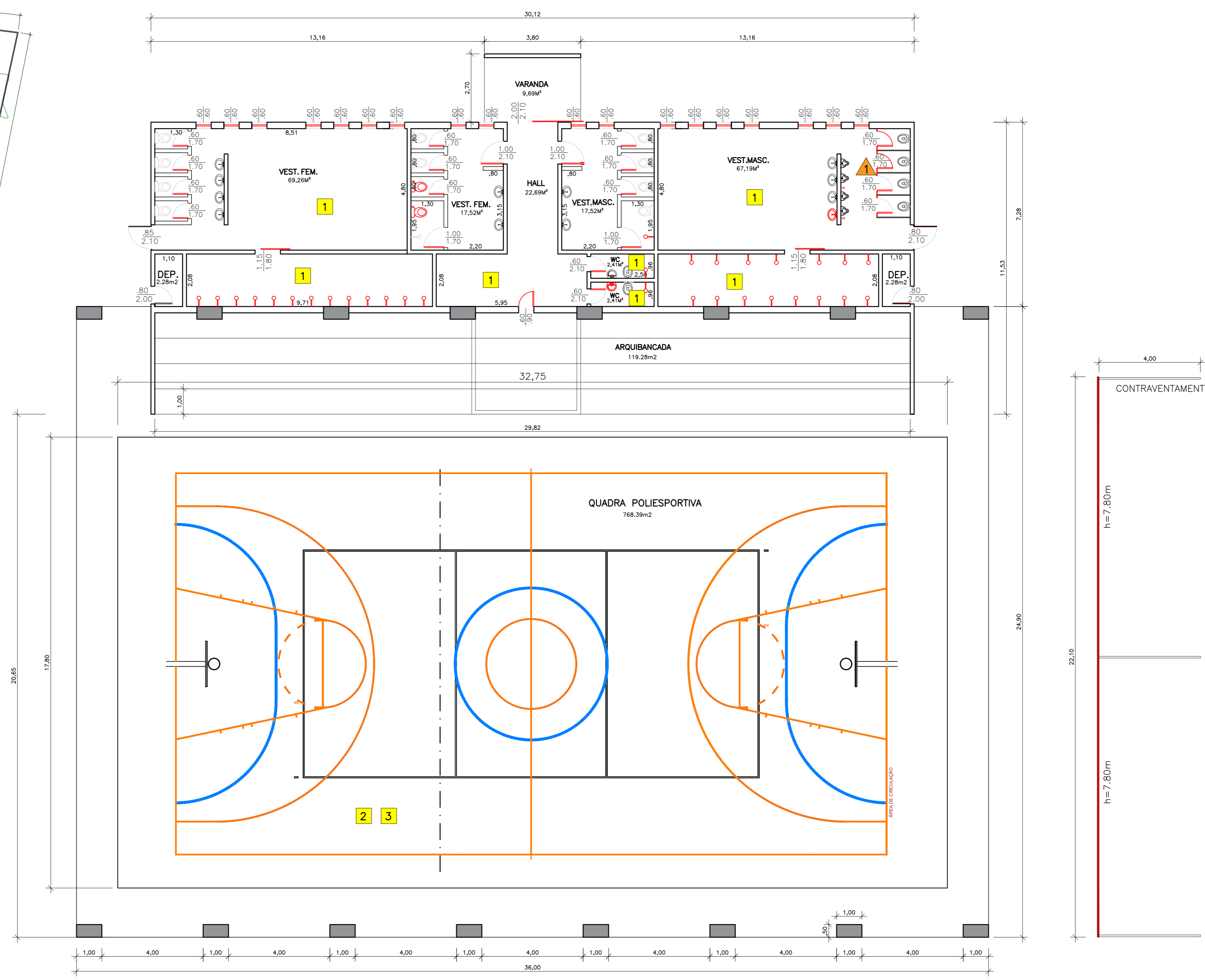

02 PLANTA BAIXA QUADRA - VESTIÁRIOS
ESC:1/100

QUADRA POLIESPORTIVA

- Recuperação do piso da quadra e arquibancada 40% = 307,36m²
- Pintura geral do piso da quadra com tinta epóxi - 768,39m²
- Pintura da arquibancada - 171,76m²
- Troca da estrutura do alombado (parte de baixo) - por tubo de ferro galvanizado - 22,00m
- Contraventamento - 3 tubos de 4,00m
- Tela do alombado - 140,16m²
- Trole Long. 3m - 2un.
- Tabela de basquete Basquete com estrutura - 2un.
- Instalação de placar eletrônico e estrutura para os placares
- Colocação de manta atóxica nas vãos da cobertura - 20cm de largura - 325m - 65m²

VESTIÁRIOS:

TROCA DE JANELAS:

- Troca das janelas por basculantes de alumínio e vidro:
- 60x40m - 18un.

TROCA DE PORTAS EXTERNAS:

- Portas de ferro 80x2,10m - 4un.
- Portas de corte tela - 2,34 x 2,10m - 1un.

TROCA DE PORTAS INTERNAS:

Troca das portas internas por portas de alumínio:

- 60x1,70m - 14un.
- 60x2,10m - 2un.
- 1,00x1,70m - 2un.
- 1,00x2,10m - 2un.
- Porta de corte alumínio - 1,15 x 1,84m - 2un.
- Porta alumínio 60x90cm - 1un.

DIVERSOS:

- Trocar torneira de registro - 2un.
- Torneira para pia - 6un.
- Pias para banheiro - 2un.
- Troca de vaso sanitário - 2un.
- Troca de vaso sanitário - 2un.
- Banas para 2 banheiros de deficientes
- Ralos - 2un.
- Acenos para vasos sanitários - 18un.
- Chuveiros - 31un.
- Ganchos para vestiários - 14un.
- Porta papel higiênico - 14un.
- Porta papel toalha - 4un.

ELÉTRICA:

- Substituição das lâmpadas
- Painelamento mecânico de piso cimentado
- Espelhos para interruptores e tomadas

PAREDES:
Divisão em mármore - 30x2,00m.

PISO:
1 - Limpeza e polimento de piso mármore
2 - Painelamento mecânico de piso cimentado
3 - Pintura de piso da quadra - Tinta epóxi

PROJETO DE ARQUITETURA (PRANCHA: ÚNICA)
OBRA: REFORMA E PINTURA DA QUADRA E VESTIÁRIOS DO CIEP Profª MARGARIDA THOMPSON

ESCALA: INDICADA	DESENHO: GISELE P.S.	TÍTULO: PLANTA BAIXA - QUADRA E VESTIÁRIO FACHADA E PLANTA DE SITUAÇÃO
DATA: NOVEMBRO/2022	SOLICITADO POR:	

ÁREAS:
CONSTRUÇÃO: 219,12m²
QUADRA E ARQUIBANCADA: 896,40m²

LOCALIZAÇÃO:
RUA BULHÕES DE CARVALHO N° 779, BAIRRO CASA AMARELA, 1° DISTRITO, PIRAI-RJ

PREFEITURA MUNICIPAL DE PIRAI
SECRETARIA MUNICIPAL DE OBRAS E URBANISMO

ING° CIVIL FRANK FRANCISCO DE FREITAS
CHEFE DE DIVISÃO DE OBRAS PÚBLICAS

ING° CIVIL JÚLIO CEZAR DA FONSECA ALVES - CREA Nº 209113873
ASSISTOR EXECUTIVO

FREIRE
RICARDO CAMPOS PASSOS