

FACHADA LATERAL
Escala 1/100

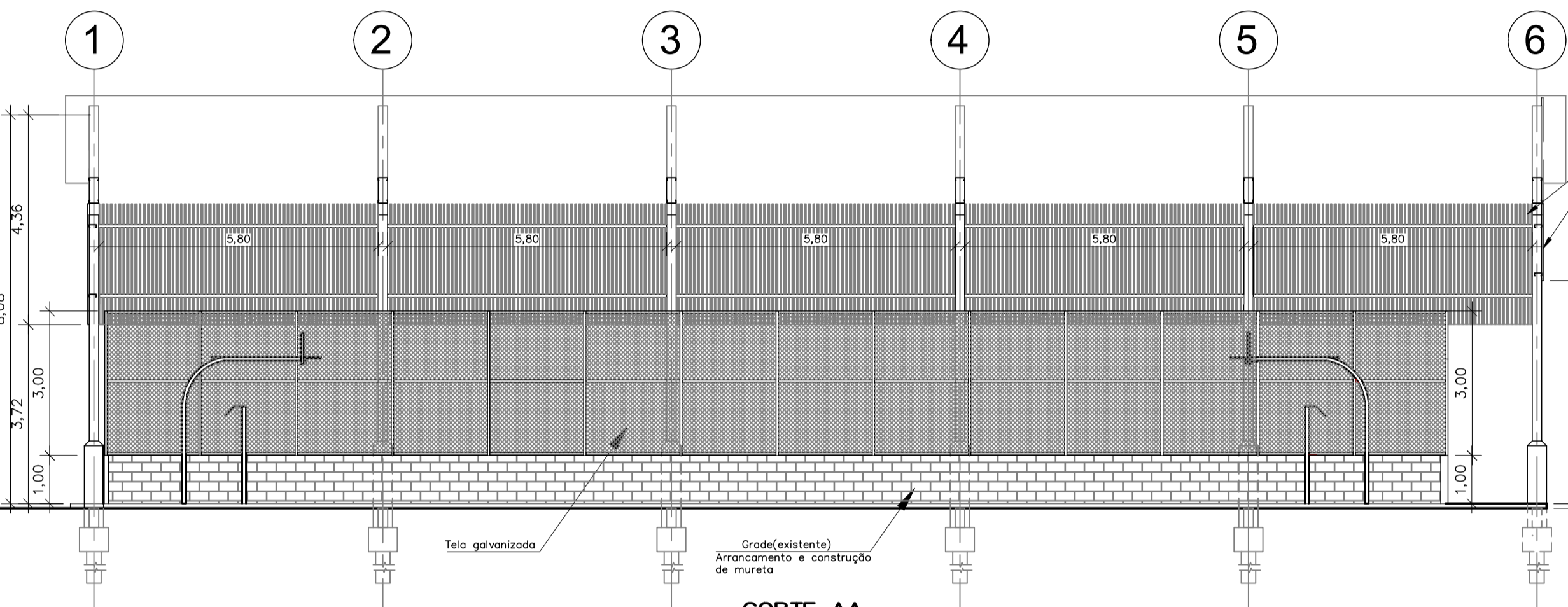

CORTE AA
Escala 1/100

Telha trapezoidal(Galv.)-MF25/
Esp. da chapa - 5mm
Telhado e tapamento

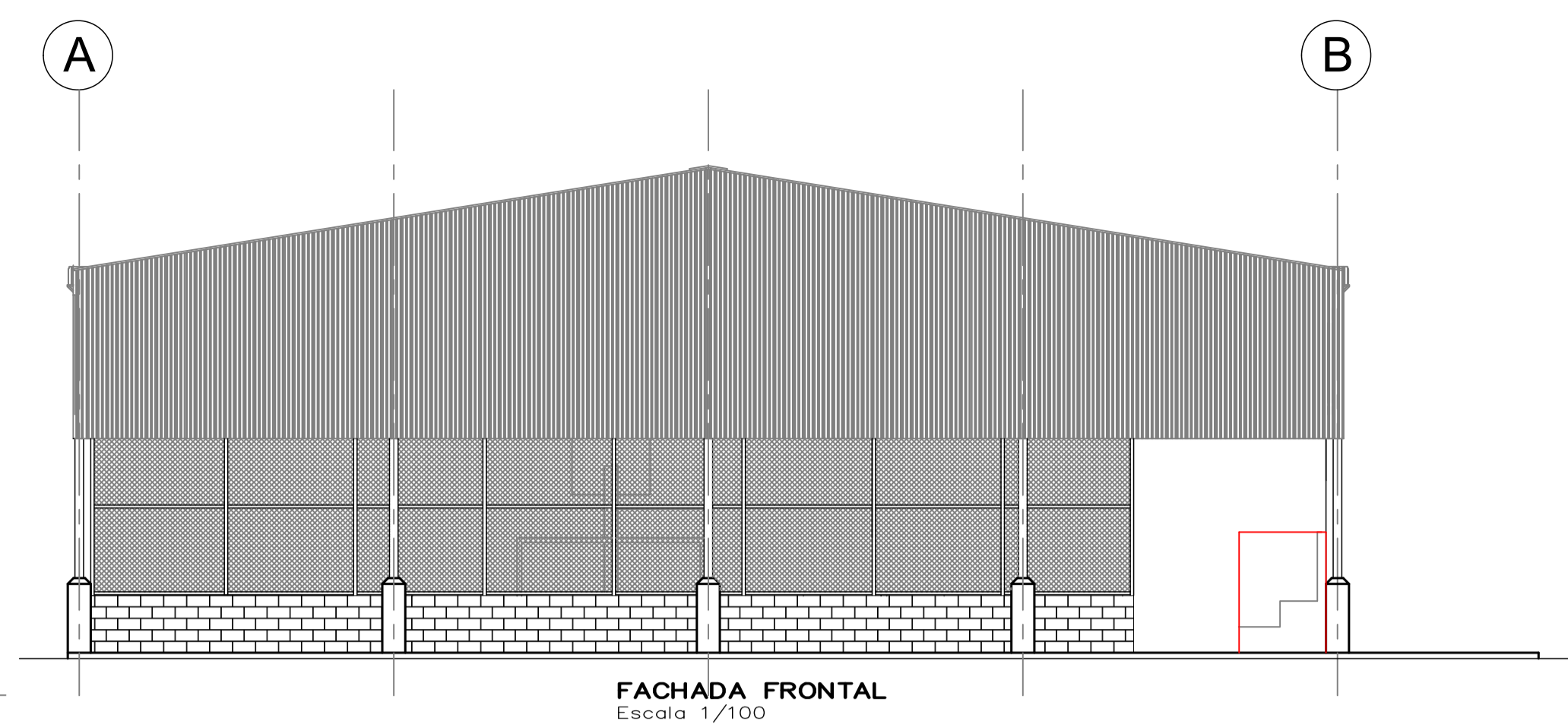

FACHADA FRONTAL
Escala 1/100

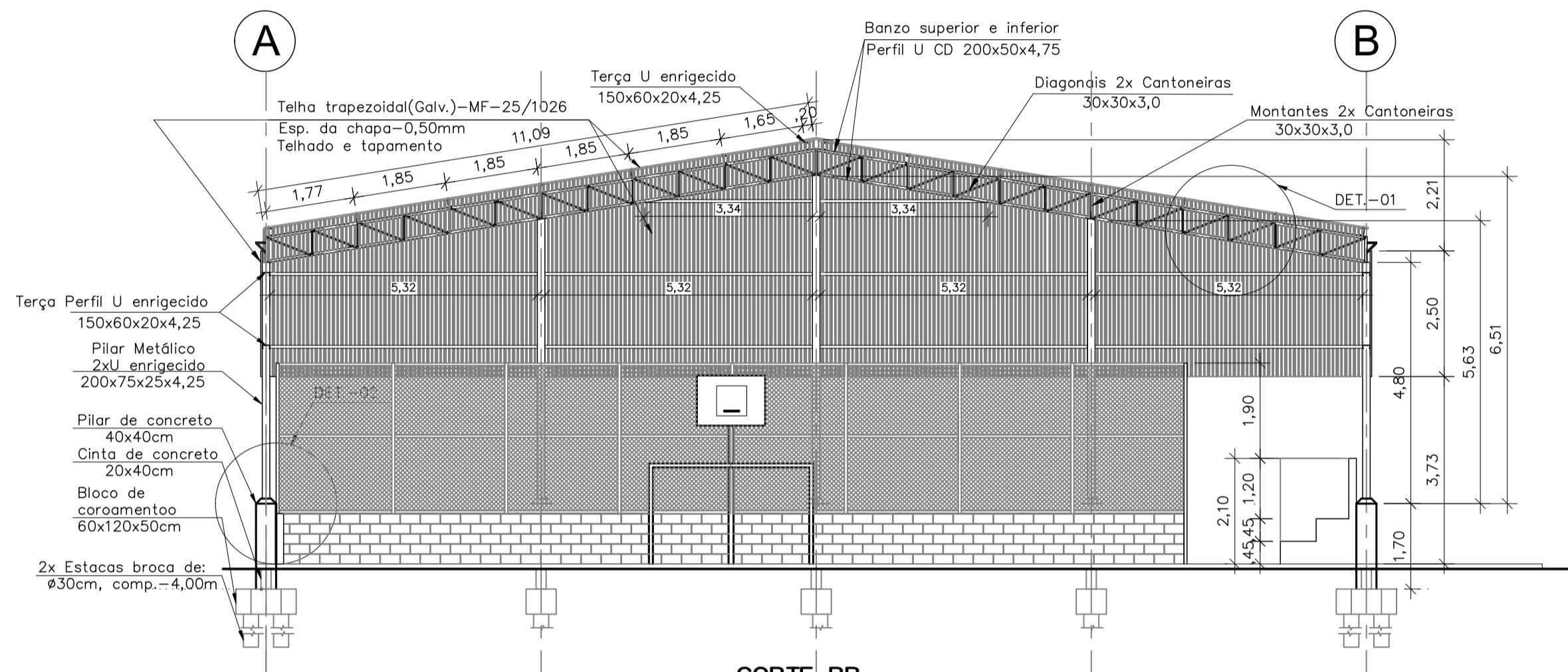

CORTE BB
Escala 1/100

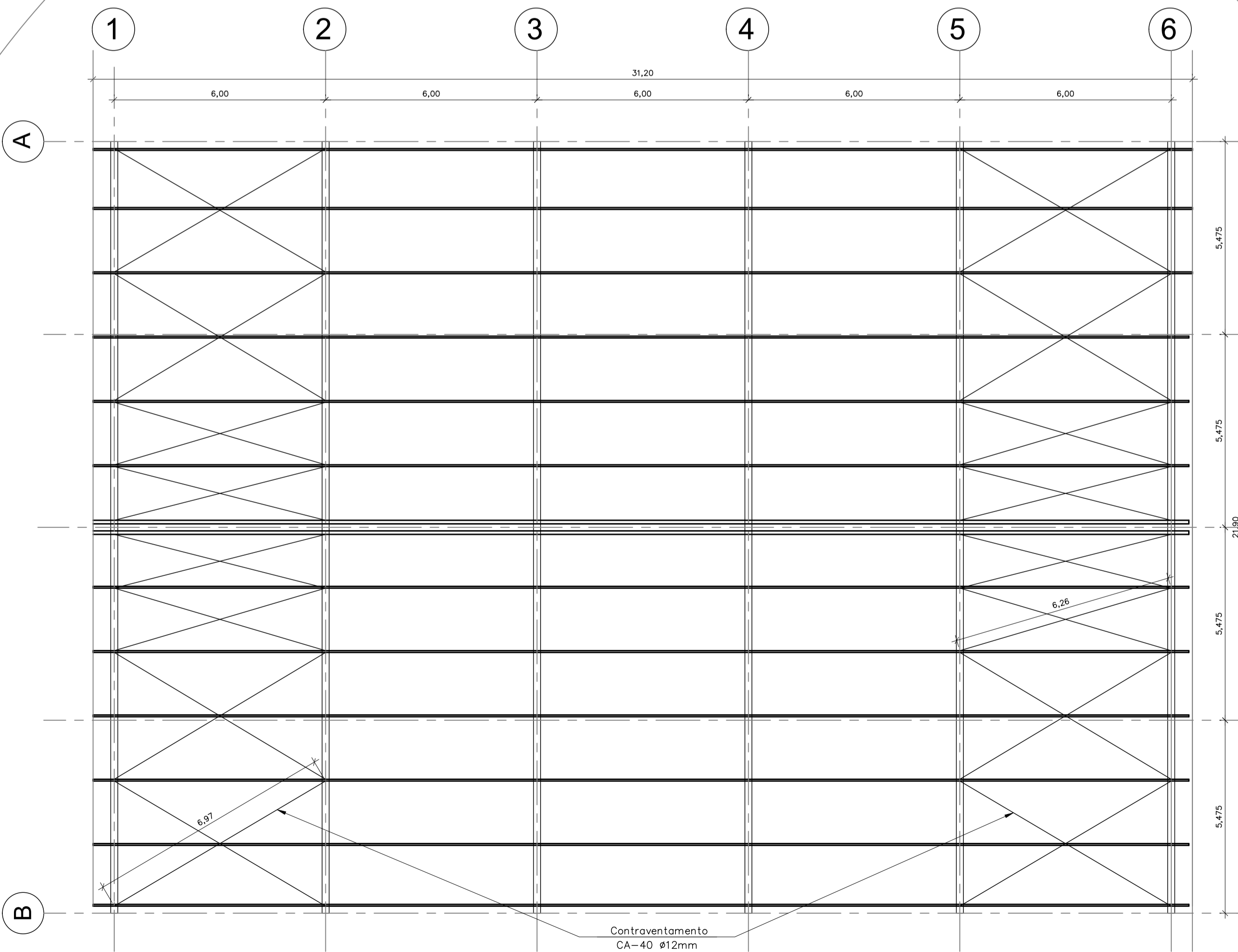

ESTRUTURA DA COBERTURA
Escala 1/100

PROJETO DE ESTRUTURA		PRANCHA:
OBRA: CONSTRUÇÃO DE COBERTURA DE QUADRA POLIESPORTIVA		03/03
ESCALA: INDICADA	DESENHO: Pedro Heitor	TÍTULO: COBERTURA, FACHADA E CORTES
DATA: JUNHO - 2017	AUTOR: SEC. MUN. DE OBRAS E URBANISMO	
SOLICITADO POR: SECRETARIA MUNICIPAL DE ESPORTE		
ÁREAS:	LOCALIZAÇÃO:	
TERRENO _____ 4413,40 m ²	RUA SIMEÃO ANTÔNIO VAZ	
COBERTURA _____ 652,53 m ²	BAIRRO SOSSEGO - 1º DISTRITO	
TOTAL _____ 652,53 m ²	PIRAÍ - RJ.	
REVISÃO - 04 - MAIO - 2019		
REVISÃO - 03 - JULHO - 2018		
PREFEITURA MUNICIPAL DE PIRAI 		
SEC. MUN. DE OBRAS E URBANISMO		
AUTOR DO PROJETO ENG. RHAYAN DE ALMEIDA CABRAL - CREA/RJ 2018104097		
ENG. CIVIL ROBERTO JOSÉ BORGES SILVA - CREA N° 44.962/D SECRETÁRIO MUN. DE OBRAS E URBANISMO.		
Dr. LUIZ ANTÔNIO DA SILVA NEVES PREFEITO MUNICIPAL DE PIRAI		