Continuação

MUNICÍPIO DE PIRAÍ - PODER EXECUTIVO

RELATÓRIO RESUMIDO DA EXECUÇÃO ORÇAMENTÁRIA

DEMONSTRATIVO DA EXECUÇÃO DAS DESPESAS POR FUNÇÃO / SUBFUNÇÃO

ORÇAMENTOS FISCAL E DA SEGURIDADE SOCIAL

PERÍODO DE REFERÊNCIA : 3º Bimestre / 2025

RREO - Anexo 2 (LRF, Art. 52, inciso II, alínea "c") R$1,00

FUNÇÃO/SUBFUNÇÃO	DOTAÇÃO INICIAL	DOTAÇÃO ATUALIZADA (a)	DESPESAS EMPENHADAS			SALDO (c) = (a-b)	DESPESAS LIQUIDADAS			SALDO (e) = (a-d)
			No Bimestre	Até o Bimestre (b)	(b/total b)		No Bimestre	Até o Bimestre (d)	(d/total d)	
Demais Subfunções	0,00	0,00	0,00	0,00	0,00	0,00	0,00	0,00	0,00	0,00
INDÚSTRIA	**0,00**	**0,00**	**0,00**	**0,00**	**0,00**	**0,00**	**0,00**	**0,00**	**0,00**	**0,00**
Promoção Industrial	0,00	0,00	0,00	0,00	0,00	0,00	0,00	0,00	0,00	0,00
Produção Industrial	0,00	0,00	0,00	0,00	0,00	0,00	0,00	0,00	0,00	0,00
Mineração	0,00	0,00	0,00	0,00	0,00	0,00	0,00	0,00	0,00	0,00
Propriedade Industrial	0,00	0,00	0,00	0,00	0,00	0,00	0,00	0,00	0,00	0,00
Normalização e Qualidade	0,00	0,00	0,00	0,00	0,00	0,00	0,00	0,00	0,00	0,00
Administração Geral	0,00	0,00	0,00	0,00	0,00	0,00	0,00	0,00	0,00	0,00
Demais Subfunções	0,00	0,00	0,00	0,00	0,00	0,00	0,00	0,00	0,00	0,00
COMÉRCIO E SERVIÇOS	**347.000,00**	**335.447,68**	**1.825,00**	**9.650,98**	**0,00**	**325.796,70**	**1.905,00**	**9.650,98**	**0,00**	**325.796,70**
Promoção Comercial	25.000,00	25.000,00	0,00	0,00	0,00	25.000,00	0,00	0,00	0,00	25.000,00
Comercialização	0,00	0,00	0,00	0,00	0,00	0,00	0,00	0,00	0,00	0,00
Comércio Exterior	0,00	0,00	0,00	0,00	0,00	0,00	0,00	0,00	0,00	0,00
Serviços Financeiros	0,00	0,00	0,00	0,00	0,00	0,00	0,00	0,00	0,00	0,00
Turismo	100.000,00	90.000,00	0,00	0,00	0,00	90.000,00	0,00	0,00	0,00	90.000,00
Administração Geral	147.000,00	147.000,00	0,00	0,00	0,00	147.000,00	0,00	0,00	0,00	147.000,00
Demais Subfunções	75.000,00	73.447,68	1.825,00	9.650,98	0,00	63.796,70	1.905,00	9.650,98	0,00	63.796,70
COMUNICAÇÕES	**0,00**	**0,00**	**0,00**	**0,00**	**0,00**	**0,00**	**0,00**	**0,00**	**0,00**	**0,00**
Comunicações Postais	0,00	0,00	0,00	0,00	0,00	0,00	0,00	0,00	0,00	0,00
Telecomunicações	0,00	0,00	0,00	0,00	0,00	0,00	0,00	0,00	0,00	0,00
Administração Geral	0,00	0,00	0,00	0,00	0,00	0,00	0,00	0,00	0,00	0,00
Demais Subfunções	0,00	0,00	0,00	0,00	0,00	0,00	0,00	0,00	0,00	0,00
ENERGIA	**0,00**	**0,00**	**0,00**	**0,00**	**0,00**	**0,00**	**0,00**	**0,00**	**0,00**	**0,00**
Conservação de Energia	0,00	0,00	0,00	0,00	0,00	0,00	0,00	0,00	0,00	0,00
Energia Elétrica	0,00	0,00	0,00	0,00	0,00	0,00	0,00	0,00	0,00	0,00
Combustíveis Minerais	0,00	0,00	0,00	0,00	0,00	0,00	0,00	0,00	0,00	0,00
Biocombustíveis	0,00	0,00	0,00	0,00	0,00	0,00	0,00	0,00	0,00	0,00
Administração Geral	0,00	0,00	0,00	0,00	0,00	0,00	0,00	0,00	0,00	0,00

CHEFE DO PODER EXECUTIVO : LUIZ FERNANDO DE SOUZA

RESPONSÁVEL PELA CONTABILIDADE : LARISSA DE OLIVEIRA ZANELATE

SIGFIS - Versão 2025 30 julho 2025 10:52:51

Continua (6 / 14)

Luiz Fernando de Souza
Prefeito Municipal

Carmen Maria C. B. Gomes
Secretaria Mun. de Fazenda
Mat. 8822
CRC/RJ 083142/0-0 Contadora

Lenilda B. R. P. Silva
Coordenadora de Controle Interno
CRC/RJ 083134/0-9
Contadora

Larissa de Oliveira Zanelate
Chefe Div. Orç. Contabilidade
Matric. 13045 - CRC/RJ 130253/0-0

Continuação

MUNICÍPIO DE PIRAÍ - PODER EXECUTIVO

RELATÓRIO RESUMIDO DA EXECUÇÃO ORÇAMENTÁRIA

DEMONSTRATIVO DA EXECUÇÃO DAS DESPESAS POR FUNÇÃO / SUBFUNÇÃO

ORÇAMENTOS FISCAL E DA SEGURIDADE SOCIAL

PERÍODO DE REFERÊNCIA : 3º Bimestre / 2025

RREO - Anexo 2 (LRF, Art. 52, inciso II, alínea "c") R$1,00

FUNÇÃO/SUBFUNÇÃO	DOTAÇÃO INICIAL	DOTAÇÃO ATUALIZADA (a)	DESPESAS EMPENHADAS			SALDO (c) = (a-b)	DESPESAS LIQUIDADAS			SALDO (e) = (a-d)
			No Bimestre	Até o Bimestre (b)	(b/total b)		No Bimestre	Até o Bimestre (d)	(d/total d)	
Demais Subfunções	0,00	0,00	0,00	0,00	0,00	0,00	0,00	0,00	0,00	0,00
TRANSPORTE	**12.394.417,64**	**12.854.046,21**	**1.196.068,66**	**11.117.873,25**	**4,20**	**1.736.172,96**	**2.629.664,22**	**4.535.699,16**	**2,79**	**8.318.347,05**
Transporte Áereo	0,00	0,00	0,00	0,00	0,00	0,00	0,00	0,00	0,00	0,00
Transporte Rodoviário	9.595.945,05	9.958.945,05	1.022.736,58	8.935.425,50	3,38	1.023.519,55	2.075.268,62	2.828.707,10	1,74	7.130.237,95
Transporte Ferroviário	0,00	0,00	0,00	0,00	0,00	0,00	0,00	0,00	0,00	0,00
Transporte Hidroviário	0,00	0,00	0,00	0,00	0,00	0,00	0,00	0,00	0,00	0,00
Transportes Especiais	0,00	0,00	0,00	0,00	0,00	0,00	0,00	0,00	0,00	0,00
Administração Geral	2.318.271,59	2.795.900,16	149.089,24	2.158.204,91	0,81	637.695,25	554.395,60	1.706.992,06	1,05	1.088.908,10
Demais Subfunções	480.201,00	99.201,00	24.242,84	24.242,84	0,00	74.958,16	0,00	0,00	0,00	99.201,00
DESPORTO E LAZER	**3.322.147,31**	**3.864.183,38**	**879.941,10**	**2.791.130,53**	**1,05**	**1.073.052,85**	**825.376,53**	**1.682.577,97**	**1,03**	**2.181.605,41**
Desporto de Rendimento	0,00	0,00	0,00	0,00	0,00	0,00	0,00	0,00	0,00	0,00
Desporto Comunitário	1.845.413,54	2.130.483,54	769.671,75	1.335.109,25	0,50	795.374,29	405.031,49	583.092,97	0,35	1.547.390,57
Lazer	46.000,00	46.000,00	0,00	3.975,00	0,00	42.025,00	1.855,00	3.975,00	0,00	42.025,00
Administração Geral	1.424.733,77	1.681.699,84	110.269,35	1.452.046,28	0,54	229.653,56	418.490,04	1.095.510,00	0,67	586.189,84
Demais Subfunções	6.000,00	6.000,00	0,00	0,00	0,00	6.000,00	0,00	0,00	0,00	6.000,00
ENCARGOS ESPECIAIS	**4.514.910,00**	**4.606.030,07**	**3.208,66**	**3.361.881,62**	**1,27**	**1.244.148,45**	**802.823,10**	**2.246.778,86**	**1,38**	**2.359.251,21**
Refinanciamento da Dívida Interna	0,00	0,00	0,00	0,00	0,00	0,00	0,00	0,00	0,00	0,00
Refinanciamento da Dívida Externa	0,00	0,00	0,00	0,00	0,00	0,00	0,00	0,00	0,00	0,00
Serviço da Dívida Interna	920.000,00	920.000,00	0,00	920.000,00	0,34	0,00	170.707,87	522.729,19	0,32	397.270,81
Serviço da Dívida Externa	0,00	0,00	0,00	0,00	0,00	0,00	0,00	0,00	0,00	0,00
Transferências	0,00	0,00	0,00	0,00	0,00	0,00	0,00	0,00	0,00	0,00
Outros Encargos Especiais	3.594.910,00	3.686.030,07	3.208,66	2.441.881,62	0,92	1.244.148,45	632.115,23	1.724.049,67	1,06	1.961.980,40
Transferências para a Educação Básica	0,00	0,00	0,00	0,00	0,00	0,00	0,00	0,00	0,00	0,00
Demais Subfunções	0,00	0,00	0,00	0,00	0,00	0,00	0,00	0,00	0,00	0,00
RESERVA DE CONTINGÊNCIA	**24.002.042,00**	**22.302.042,00**				**22.302.042,00**				**22.302.042,00**
DESPESAS (INTRA-ORÇAMENTÁRIAS) (II)	**14.873.984,69**	**14.391.727,38**	**63.926,19**	**12.709.606,62**	**4,80**	**1.682.120,76**	**3.000.498,31**	**8.545.721,16**	**5,26**	**5.846.006,22**
TOTAL (III) = (I + II)	**325.398.393,00**	**345.242.769,51**	**22.803.360,74**	**264.261.469,28**	**100,00**	**80.981.300,23**	**65.947.171,75**	**162.363.223,85**	**100,00**	**182.879.545,66**

CHEFE DO PODER EXECUTIVO : LUIZ FERNANDO DE SOUZA

RESPONSÁVEL PELA CONTABILIDADE : LARISSA DE OLIVEIRA ZANELATE

SIGFIS - Versão 2025 30 julho 2025 10:52:51

Continua (7 / 14)

Luiz Fernando de Souza
Prefeito Municipal

Carmen Maria C. B. Gomes
Secretaria Mun. de Fazenda
Mat. 8822
CRC/RJ 083142/0-0 Contadora

Lenilda B. R. P. Silva
Coordenadora de Controle Interno
CRC/RJ 083134/0-9
Contadora

Larissa de Oliveira Zanelate
Chefe Div. Orç. Contabilidade
Matric. 13045 - CRC/RJ 130253/0-0

Continuação

MUNICÍPIO DE PIRAÍ - PODER EXECUTIVO

RELATÓRIO RESUMIDO DA EXECUÇÃO ORÇAMENTÁRIA

DEMONSTRATIVO DA EXECUÇÃO DAS DESPESAS POR FUNÇÃO / SUBFUNÇÃO

ORÇAMENTOS FISCAL E DA SEGURIDADE SOCIAL

PERÍODO DE REFERÊNCIA : 3º Bimestre / 2025

RREO - Anexo 2 (LRF, Art. 52, inciso II, alínea "c") R$1,00

FUNÇÃO/SUBFUNÇÃO - INTRA-ORÇAMENTÁRIAS	DOTAÇÃO INICIAL	DOTAÇÃO ATUALIZADA (a)	DESPESAS EMPENHADAS			SALDO (c) = (a-b)	DESPESAS LIQUIDADAS			SALDO (e) = (a-d)
			No Bimestre	Até o Bimestre (b)	(b/Total b)		No Bimestre	Até o Bimestre (d)	(d/Total d)	
DESPESAS INTRA-ORÇAMENTÁRIAS (II)	**14.873.984,69**	**14.391.727,38**	**63.926,19**	**12.709.606,62**	**4,80**	**1.682.120,76**	**3.000.498,31**	**8.545.721,16**	**5,26**	**5.846.006,22**
LEGISLATIVA	**250.000,00**	**310.000,00**	**42.804,46**	**139.028,48**	**0,05**	**170.971,52**	**42.804,46**	**139.028,48**	**0,08**	**170.971,52**
Ação Legislativa	250.000,00	310.000,00	42.804,46	139.028,48	0,05	170.971,52	42.804,46	139.028,48	0,08	170.971,52
Controle Externo	0,00	0,00	0,00	0,00	0,00	0,00	0,00	0,00	0,00	0,00
Administração Geral	0,00	0,00	0,00	0,00	0,00	0,00	0,00	0,00	0,00	0,00
Demais Subfunções	0,00	0,00	0,00	0,00	0,00	0,00	0,00	0,00	0,00	0,00
JUDICIÁRIA	**0,00**	**0,00**	**0,00**	**0,00**	**0,00**	**0,00**	**0,00**	**0,00**	**0,00**	**0,00**
Ação Judiciária	0,00	0,00	0,00	0,00	0,00	0,00	0,00	0,00	0,00	0,00
Defesa do Interesse Público no Processo Judiciário	0,00	0,00	0,00	0,00	0,00	0,00	0,00	0,00	0,00	0,00
Administração Geral	0,00	0,00	0,00	0,00	0,00	0,00	0,00	0,00	0,00	0,00
Demais Subfunções	0,00	0,00	0,00	0,00	0,00	0,00	0,00	0,00	0,00	0,00
ESSENCIAL A JUSTIÇA	**0,00**	**0,00**	**0,00**	**0,00**	**0,00**	**0,00**	**0,00**	**0,00**	**0,00**	**0,00**
Defesa da Ordem Jurídica	0,00	0,00	0,00	0,00	0,00	0,00	0,00	0,00	0,00	0,00
Representação Judicial e Extrajudicial	0,00	0,00	0,00	0,00	0,00	0,00	0,00	0,00	0,00	0,00
Administração Geral	0,00	0,00	0,00	0,00	0,00	0,00	0,00	0,00	0,00	0,00
Demais Subfunções	0,00	0,00	0,00	0,00	0,00	0,00	0,00	0,00	0,00	0,00
ADMINISTRAÇÃO	**1.701.633,05**	**1.686.481,74**	**5.129,57**	**1.633.809,22**	**0,61**	**52.672,52**	**304.214,15**	**995.882,27**	**0,61**	**690.599,47**
Planejamento e Orçamento	1.000,00	1.101,17	101,17	901,17	0,00	200,00	104,22	901,17	0,00	200,00
Administração Geral	1.643.375,59	1.628.123,11	5.028,40	1.575.650,59	0,59	52.472,52	299.756,35	981.571,80	0,60	646.551,31
Administração Financeira	0,00	0,00	0,00	0,00	0,00	0,00	0,00	0,00	0,00	0,00
Controle Interno	57.257,46	57.257,46	0,00	57.257,46	0,02	0,00	4.353,58	13.409,30	0,00	43.848,16
Normatização e Fiscalização	0,00	0,00	0,00	0,00	0,00	0,00	0,00	0,00	0,00	0,00
Tecnologia da Informação	0,00	0,00	0,00	0,00	0,00	0,00	0,00	0,00	0,00	0,00
Ordenamento Territorial	0,00	0,00	0,00	0,00	0,00	0,00	0,00	0,00	0,00	0,00
Formação de Recursos Humanos	0,00	0,00	0,00	0,00	0,00	0,00	0,00	0,00	0,00	0,00
Administração de Receitas	0,00	0,00	0,00	0,00	0,00	0,00	0,00	0,00	0,00	0,00
Administração de Concessões	0,00	0,00	0,00	0,00	0,00	0,00	0,00	0,00	0,00	0,00
Comunicação Social	0,00	0,00	0,00	0,00	0,00	0,00	0,00	0,00	0,00	0,00

CHEFE DO PODER EXECUTIVO : LUIZ FERNANDO DE SOUZA

RESPONSÁVEL PELA CONTABILIDADE : LARISSA DE OLIVEIRA ZANELATE

SIGFIS - Versão 2025 30 julho 2025 10:52:51

Continua (8 / 14)

Luiz Fernando de Souza
Prefeito Municipal

Carmen Maria C. B. Gomes
Secretaria Mun. de Fazenda
Mat. 8822
CRC/RJ 083142/0-0 Contadora

Lenilda B. R. P. Silva
Coordenadora de Controle Interno
CRC/RJ 083134/0-9
Contadora

Larissa de Oliveira Zanelate
Chefe Div. Orç. Contabilidade
Matric. 13045 - CRC/RJ 130253/0-0

Continuação

MUNICÍPIO DE PIRAÍ - PODER EXECUTIVO

RELATÓRIO RESUMIDO DA EXECUÇÃO ORÇAMENTÁRIA

DEMONSTRATIVO DA EXECUÇÃO DAS DESPESAS POR FUNÇÃO / SUBFUNÇÃO

ORÇAMENTOS FISCAL E DA SEGURIDADE SOCIAL

PERÍODO DE REFERÊNCIA : 3º Bimestre / 2025

RREO - Anexo 2 (LRF, Art. 52, inciso II, alínea "c") R$1,00

FUNÇÃO/SUBFUNÇÃO - INTRA-ORÇAMENTÁRIAS	DOTAÇÃO INICIAL	DOTAÇÃO ATUALIZADA (a)	DESPESAS EMPENHADAS			SALDO (c) = (a-b)	DESPESAS LIQUIDADAS			SALDO (e) = (a-d)
			No Bimestre	Até o Bimestre (b)	(b/Total b)		No Bimestre	Até o Bimestre (d)	(d/Total d)	
Demais Subfunções	0,00	0,00	0,00	0,00	0,00	0,00	0,00	0,00	0,00	0,00
DEFESA NACIONAL	**0,00**	**0,00**	**0,00**	**0,00**	**0,00**	**0,00**	**0,00**	**0,00**	**0,00**	**0,00**
Defesa Aérea	0,00	0,00	0,00	0,00	0,00	0,00	0,00	0,00	0,00	0,00
Defesa Naval	0,00	0,00	0,00	0,00	0,00	0,00	0,00	0,00	0,00	0,00
Defesa Terrestre	0,00	0,00	0,00	0,00	0,00	0,00	0,00	0,00	0,00	0,00
Administração Geral	0,00	0,00	0,00	0,00	0,00	0,00	0,00	0,00	0,00	0,00
Demais Subfunções	0,00	0,00	0,00	0,00	0,00	0,00	0,00	0,00	0,00	0,00
SEGURANÇA PÚBLICA	**0,00**	**0,00**	**0,00**	**0,00**	**0,00**	**0,00**	**0,00**	**0,00**	**0,00**	**0,00**
Policiamento	0,00	0,00	0,00	0,00	0,00	0,00	0,00	0,00	0,00	0,00
Defesa Civil	0,00	0,00	0,00	0,00	0,00	0,00	0,00	0,00	0,00	0,00
Informação e Inteligência	0,00	0,00	0,00	0,00	0,00	0,00	0,00	0,00	0,00	0,00
Administração Geral	0,00	0,00	0,00	0,00	0,00	0,00	0,00	0,00	0,00	0,00
Demais Subfunções	0,00	0,00	0,00	0,00	0,00	0,00	0,00	0,00	0,00	0,00
RELAÇÕES EXTERIORES	**0,00**	**0,00**	**0,00**	**0,00**	**0,00**	**0,00**	**0,00**	**0,00**	**0,00**	**0,00**
Relações Diplomáticas	0,00	0,00	0,00	0,00	0,00	0,00	0,00	0,00	0,00	0,00
Cooperação Internacional	0,00	0,00	0,00	0,00	0,00	0,00	0,00	0,00	0,00	0,00
Administração Geral	0,00	0,00	0,00	0,00	0,00	0,00	0,00	0,00	0,00	0,00
Demais Subfunções	0,00	0,00	0,00	0,00	0,00	0,00	0,00	0,00	0,00	0,00
ASSISTÊNCIA SOCIAL	**210.422,40**	**148.016,40**	**0,00**	**147.916,40**	**0,05**	**100,00**	**43.399,37**	**121.305,44**	**0,07**	**26.710,96**
Assistência ao Idoso	0,00	0,00	0,00	0,00	0,00	0,00	0,00	0,00	0,00	0,00
Assistência ao Portador de Deficiência	0,00	0,00	0,00	0,00	0,00	0,00	0,00	0,00	0,00	0,00
Assistência à Criança e ao Adolescente	0,00	0,00	0,00	0,00	0,00	0,00	0,00	0,00	0,00	0,00
Assistência Comunitária	210.422,40	148.016,40	0,00	147.916,40	0,05	100,00	43.399,37	121.305,44	0,07	26.710,96
Administração Geral	0,00	0,00	0,00	0,00	0,00	0,00	0,00	0,00	0,00	0,00
Demais Subfunções	0,00	0,00	0,00	0,00	0,00	0,00	0,00	0,00	0,00	0,00
PREVIDÊNCIA SOCIAL	**95.000,00**	**95.000,00**	**0,00**	**70.000,00**	**0,02**	**25.000,00**	**9.764,30**	**27.233,64**	**0,01**	**67.766,36**
Previdência Básica	0,00	0,00	0,00	0,00	0,00	0,00	0,00	0,00	0,00	0,00
Previdência do Regime Estatutário	0,00	0,00	0,00	0,00	0,00	0,00	0,00	0,00	0,00	0,00

CHEFE DO PODER EXECUTIVO : LUIZ FERNANDO DE SOUZA

RESPONSÁVEL PELA CONTABILIDADE : LARISSA DE OLIVEIRA ZANELATE

SIGFIS - Versão 2025 30 julho 2025 10:52:51

Continua (9 / 14)

Luiz Fernando de Souza
Prefeito Municipal

Carmen Maria C. B. Gomes
Secretaria Mun. de Fazenda
Mat. 8822
CRC/RJ 083142/0-0 Contadora

Lenilda B. R. P. Silva
Coordenadora de Controle Interno
CRC/RJ 083134/0-9
Contadora

Larissa de Oliveira Zanelate
Chefe Div. Orç. Contabilidade
Matric. 13045 - CRC/RJ 130253/0-0

Continuação

MUNICÍPIO DE PIRAÍ - PODER EXECUTIVO

RELATÓRIO RESUMIDO DA EXECUÇÃO ORÇAMENTÁRIA

DEMONSTRATIVO DA EXECUÇÃO DAS DESPESAS POR FUNÇÃO / SUBFUNÇÃO

ORÇAMENTOS FISCAL E DA SEGURIDADE SOCIAL

PERÍODO DE REFERÊNCIA : 3º Bimestre / 2025

RREO - Anexo 2 (LRF, Art. 52, inciso II, alínea "c") R$1,00

FUNÇÃO/SUBFUNÇÃO - INTRA-ORÇAMENTÁRIAS	DOTAÇÃO INICIAL	DOTAÇÃO ATUALIZADA (a)	DESPESAS EMPENHADAS			SALDO (c) = (a-b)	DESPESAS LIQUIDADAS			SALDO (e) = (a-d)
			No Bimestre	Até o Bimestre (b)	(b/Total b)		No Bimestre	Até o Bimestre (d)	(d/Total d)	
Previdência Complementar	0,00	0,00	0,00	0,00	0,00	0,00	0,00	0,00	0,00	0,00
Previdência Especial	0,00	0,00	0,00	0,00	0,00	0,00	0,00	0,00	0,00	0,00
Administração Geral	95.000,00	95.000,00	0,00	70.000,00	0,02	25.000,00	9.764,30	27.233,64	0,01	67.766,36
Demais Subfunções	0,00	0,00	0,00	0,00	0,00	0,00	0,00	0,00	0,00	0,00
SAÚDE	**2.198.000,00**	**2.001.000,00**	**0,00**	**2.000.000,00**	**0,75**	**1.000,00**	**391.106,67**	**917.117,73**	**0,56**	**1.083.882,27**
Atenção Básica	0,00	0,00	0,00	0,00	0,00	0,00	0,00	0,00	0,00	0,00
Assistência Hospitalar e Ambulatorial	0,00	0,00	0,00	0,00	0,00	0,00	0,00	0,00	0,00	0,00
Suporte Profilático e Terapêutico	0,00	0,00	0,00	0,00	0,00	0,00	0,00	0,00	0,00	0,00
Vigilância Sanitária	0,00	0,00	0,00	0,00	0,00	0,00	0,00	0,00	0,00	0,00
Vigilância Epidemiológica	0,00	0,00	0,00	0,00	0,00	0,00	0,00	0,00	0,00	0,00
Alimentação e Nutrição	0,00	0,00	0,00	0,00	0,00	0,00	0,00	0,00	0,00	0,00
Administração Geral	2.198.000,00	2.001.000,00	0,00	2.000.000,00	0,75	1.000,00	391.106,67	917.117,73	0,56	1.083.882,27
Demais Subfunções	0,00	0,00	0,00	0,00	0,00	0,00	0,00	0,00	0,00	0,00
TRABALHO	**0,00**	**0,00**	**0,00**	**0,00**	**0,00**	**0,00**	**0,00**	**0,00**	**0,00**	**0,00**
Proteção e Benefícios ao Trabalhador	0,00	0,00	0,00	0,00	0,00	0,00	0,00	0,00	0,00	0,00
Relações de Trabalho	0,00	0,00	0,00	0,00	0,00	0,00	0,00	0,00	0,00	0,00
Empregabilidade	0,00	0,00	0,00	0,00	0,00	0,00	0,00	0,00	0,00	0,00
Fomento ao Trabalho	0,00	0,00	0,00	0,00	0,00	0,00	0,00	0,00	0,00	0,00
Administração Geral	0,00	0,00	0,00	0,00	0,00	0,00	0,00	0,00	0,00	0,00
Demais Subfunções	0,00	0,00	0,00	0,00	0,00	0,00	0,00	0,00	0,00	0,00
EDUCAÇÃO	**5.552.879,00**	**5.285.179,00**	**15.992,16**	**3.875.103,58**	**1,46**	**1.410.075,42**	**933.507,52**	**2.518.354,80**	**1,55**	**2.766.824,20**
Ensino Fundamental	4.737.807,00	4.480.107,00	11.094,68	3.202.579,11	1,21	1.277.527,89	788.417,11	2.124.360,56	1,30	2.355.746,44
Ensino Médio	0,00	0,00	0,00	0,00	0,00	0,00	0,00	0,00	0,00	0,00
Ensino Profissional	0,00	0,00	0,00	0,00	0,00	0,00	0,00	0,00	0,00	0,00
Ensino Superior	0,00	0,00	0,00	0,00	0,00	0,00	0,00	0,00	0,00	0,00
Educação Infantil	815.072,00	805.072,00	4.897,48	672.524,47	0,25	132.547,53	145.090,41	393.994,24	0,24	411.077,76
Educação de Jovens e Adultos	0,00	0,00	0,00	0,00	0,00	0,00	0,00	0,00	0,00	0,00
Educação Especial	0,00	0,00	0,00	0,00	0,00	0,00	0,00	0,00	0,00	0,00

CHEFE DO PODER EXECUTIVO : LUIZ FERNANDO DE SOUZA

RESPONSÁVEL PELA CONTABILIDADE : LARISSA DE OLIVEIRA ZANELATE

SIGFIS - Versão 2025 30 julho 2025 10:52:51

Continua (10 / 14)

Luiz Fernando de Souza
Prefeito Municipal

Carmen Maria C. B. Gomes
Secretaria Mun. de Fazenda
Mat. 8822
CRC/RJ 083142/0-0 Contadora

Lenilda B. R. P. Silva
Coordenadora de Controle Interno
CRC/RJ 083134/0-9
Contadora

Larissa de Oliveira Zanelate
Chefe Div. Orç. Contabilidade
Matric. 13045 - CRC/RJ 130253/0-0

Continuação

MUNICÍPIO DE PIRAÍ - PODER EXECUTIVO

RELATÓRIO RESUMIDO DA EXECUÇÃO ORÇAMENTÁRIA

DEMONSTRATIVO DA EXECUÇÃO DAS DESPESAS POR FUNÇÃO / SUBFUNÇÃO

ORÇAMENTOS FISCAL E DA SEGURIDADE SOCIAL

PERÍODO DE REFERÊNCIA : 3º Bimestre / 2025

RREO - Anexo 2 (LRF, Art. 52, inciso II, alínea "c") R$1,00

FUNÇÃO/SUBFUNÇÃO - INTRA-ORÇAMENTÁRIAS	DOTAÇÃO INICIAL	DOTAÇÃO ATUALIZADA (a)	DESPESAS EMPENHADAS			SALDO (c) = (a-b)	DESPESAS LIQUIDADAS			SALDO (e) = (a-d)
			No Bimestre	Até o Bimestre (b)	(b/Total b)		No Bimestre	Até o Bimestre (d)	(d/Total d)	
Educação Básica	0,00	0,00	0,00	0,00	0,00	0,00	0,00	0,00	0,00	0,00
Administração Geral	0,00	0,00	0,00	0,00	0,00	0,00	0,00	0,00	0,00	0,00
Demais Subfunções	0,00	0,00	0,00	0,00	0,00	0,00	0,00	0,00	0,00	0,00
CULTURA	**0,00**	**0,00**	**0,00**	**0,00**	**0,00**	**0,00**	**0,00**	**0,00**	**0,00**	**0,00**
Patrimônio Histórico, Artístico e Arqueológico	0,00	0,00	0,00	0,00	0,00	0,00	0,00	0,00	0,00	0,00
Difusão Cultural	0,00	0,00	0,00	0,00	0,00	0,00	0,00	0,00	0,00	0,00
Administração Geral	0,00	0,00	0,00	0,00	0,00	0,00	0,00	0,00	0,00	0,00
Demais Subfunções	0,00	0,00	0,00	0,00	0,00	0,00	0,00	0,00	0,00	0,00
DIREITOS DA CIDADANIA	**0,00**	**0,00**	**0,00**	**0,00**	**0,00**	**0,00**	**0,00**	**0,00**	**0,00**	**0,00**
Custódia e Reintegração Social	0,00	0,00	0,00	0,00	0,00	0,00	0,00	0,00	0,00	0,00
Direitos Individuais, Coletivos e Difusos	0,00	0,00	0,00	0,00	0,00	0,00	0,00	0,00	0,00	0,00
Assistência aos Povos Indígenas	0,00	0,00	0,00	0,00	0,00	0,00	0,00	0,00	0,00	0,00
Administração Geral	0,00	0,00	0,00	0,00	0,00	0,00	0,00	0,00	0,00	0,00
Demais Subfunções	0,00	0,00	0,00	0,00	0,00	0,00	0,00	0,00	0,00	0,00
URBANISMO	**21.170,31**	**21.170,31**	**0,00**	**6.731,60**	**0,00**	**14.438,71**	**2.075,24**	**5.954,20**	**0,00**	**15.216,11**
Infra-Estrutura Urbana	0,00	0,00	0,00	0,00	0,00	0,00	0,00	0,00	0,00	0,00
Serviços Urbanos	0,00	0,00	0,00	0,00	0,00	0,00	0,00	0,00	0,00	0,00
Transportes Coletivos Urbanos	0,00	0,00	0,00	0,00	0,00	0,00	0,00	0,00	0,00	0,00
Administração Geral	0,00	0,00	0,00	0,00	0,00	0,00	0,00	0,00	0,00	0,00
Demais Subfunções	21.170,31	21.170,31	0,00	6.731,60	0,00	14.438,71	2.075,24	5.954,20	0,00	15.216,11
HABITAÇÃO	**0,00**	**0,00**	**0,00**	**0,00**	**0,00**	**0,00**	**0,00**	**0,00**	**0,00**	**0,00**
Habitação Rural	0,00	0,00	0,00	0,00	0,00	0,00	0,00	0,00	0,00	0,00
Habitação Urbana	0,00	0,00	0,00	0,00	0,00	0,00	0,00	0,00	0,00	0,00
Administração Geral	0,00	0,00	0,00	0,00	0,00	0,00	0,00	0,00	0,00	0,00
Demais Subfunções	0,00	0,00	0,00	0,00	0,00	0,00	0,00	0,00	0,00	0,00
SANEAMENTO	**0,00**	**0,00**	**0,00**	**0,00**	**0,00**	**0,00**	**0,00**	**0,00**	**0,00**	**0,00**
Saneamento Básico Rural	0,00	0,00	0,00	0,00	0,00	0,00	0,00	0,00	0,00	0,00
Saneamento Básico Urbano	0,00	0,00	0,00	0,00	0,00	0,00	0,00	0,00	0,00	0,00

CHEFE DO PODER EXECUTIVO : LUIZ FERNANDO DE SOUZA

RESPONSÁVEL PELA CONTABILIDADE : LARISSA DE OLIVEIRA ZANELATE

SIGFIS - Versão 2025 30 julho 2025 10:52:51

Continua (11 / 14)

Luiz Fernando de Souza
Prefeito Municipal

Carmen Maria C. B. Gomes
Secretaria Mun. de Fazenda
Mat. 8822
CRC/RJ 083142/0-0 Contadora

Lenilda B. R. P. Silva
Coordenadora de Controle Interno
CRC/RJ 083134/0-9
Contadora

Larissa de Oliveira Zanelate
Chefe Div. Orç. Contabilidade
Matric. 13045 - CRC/RJ 130253/0-0

Continuação

MUNICÍPIO DE PIRAÍ - PODER EXECUTIVO

RELATÓRIO RESUMIDO DA EXECUÇÃO ORÇAMENTÁRIA

DEMONSTRATIVO DA EXECUÇÃO DAS DESPESAS POR FUNÇÃO / SUBFUNÇÃO

ORÇAMENTOS FISCAL E DA SEGURIDADE SOCIAL

PERÍODO DE REFERÊNCIA : 3º Bimestre / 2025

RREO - Anexo 2 (LRF, Art. 52, inciso II, alínea "c") R$1,00

FUNÇÃO/SUBFUNÇÃO - INTRA-ORÇAMENTÁRIAS	DOTAÇÃO INICIAL	DOTAÇÃO ATUALIZADA (a)	DESPESAS EMPENHADAS			SALDO (c) = (a-b)	DESPESAS LIQUIDADAS			SALDO (e) = (a-d)
			No Bimestre	Até o Bimestre (b)	(b/Total b)		No Bimestre	Até o Bimestre (d)	(d/Total d)	
Administração Geral	0,00	0,00	0,00	0,00	0,00	0,00	0,00	0,00	0,00	0,00
Demais Subfunções	0,00	0,00	0,00	0,00	0,00	0,00	0,00	0,00	0,00	0,00
GESTÃO AMBIENTAL	**0,00**	**0,00**	**0,00**	**0,00**	**0,00**	**0,00**	**0,00**	**0,00**	**0,00**	**0,00**
Preservação e Conservação Ambiental	0,00	0,00	0,00	0,00	0,00	0,00	0,00	0,00	0,00	0,00
Controle Ambiental	0,00	0,00	0,00	0,00	0,00	0,00	0,00	0,00	0,00	0,00
Recuperação de Áreas Degradadas	0,00	0,00	0,00	0,00	0,00	0,00	0,00	0,00	0,00	0,00
Recursos Hídricos	0,00	0,00	0,00	0,00	0,00	0,00	0,00	0,00	0,00	0,00
Meteorologia	0,00	0,00	0,00	0,00	0,00	0,00	0,00	0,00	0,00	0,00
Administração Geral	0,00	0,00	0,00	0,00	0,00	0,00	0,00	0,00	0,00	0,00
Demais Subfunções	0,00	0,00	0,00	0,00	0,00	0,00	0,00	0,00	0,00	0,00
CIÊNCIA E TECNOLOGIA	**0,00**	**0,00**	**0,00**	**0,00**	**0,00**	**0,00**	**0,00**	**0,00**	**0,00**	**0,00**
Desenvolvimento Científico	0,00	0,00	0,00	0,00	0,00	0,00	0,00	0,00	0,00	0,00
Desenvolvimento Tecnológico e Engenharia	0,00	0,00	0,00	0,00	0,00	0,00	0,00	0,00	0,00	0,00
Difusão do Conhecimento Científico e Tecnológico	0,00	0,00	0,00	0,00	0,00	0,00	0,00	0,00	0,00	0,00
Administração Geral	0,00	0,00	0,00	0,00	0,00	0,00	0,00	0,00	0,00	0,00
Demais Subfunções	0,00	0,00	0,00	0,00	0,00	0,00	0,00	0,00	0,00	0,00
AGRICULTURA	**33.069,84**	**33.069,84**	**0,00**	**26.393,15**	**0,00**	**6.676,69**	**4.719,03**	**13.016,78**	**0,00**	**20.053,06**
Abastecimento	0,00	0,00	0,00	0,00	0,00	0,00	0,00	0,00	0,00	0,00
Extensão Rural	0,00	0,00	0,00	0,00	0,00	0,00	0,00	0,00	0,00	0,00
Irrigação	0,00	0,00	0,00	0,00	0,00	0,00	0,00	0,00	0,00	0,00
Promoção da Produção Agropecuária	0,00	0,00	0,00	0,00	0,00	0,00	0,00	0,00	0,00	0,00
Defesa Agropecuária	0,00	0,00	0,00	0,00	0,00	0,00	0,00	0,00	0,00	0,00
Administração Geral	33.069,84	33.069,84	0,00	26.393,15	0,00	6.676,69	4.719,03	13.016,78	0,00	20.053,06
Demais Subfunções	0,00	0,00	0,00	0,00	0,00	0,00	0,00	0,00	0,00	0,00
ORGANIZAÇÃO AGRÁRIA	**0,00**	**0,00**	**0,00**	**0,00**	**0,00**	**0,00**	**0,00**	**0,00**	**0,00**	**0,00**
Reforma Agrária	0,00	0,00	0,00	0,00	0,00	0,00	0,00	0,00	0,00	0,00
Colonização	0,00	0,00	0,00	0,00	0,00	0,00	0,00	0,00	0,00	0,00
Administração Geral	0,00	0,00	0,00	0,00	0,00	0,00	0,00	0,00	0,00	0,00

CHEFE DO PODER EXECUTIVO : LUIZ FERNANDO DE SOUZA

RESPONSÁVEL PELA CONTABILIDADE : LARISSA DE OLIVEIRA ZANELATE

SIGFIS - Versão 2025 30 julho 2025 10:52:51

Continua (12 / 14)

Luiz Fernando de Souza
Prefeito Municipal

Carmen Maria C. B. Gomes
Secretaria Mun. de Fazenda
Mat. 8822
CRC/RJ 083142/0-0 Contadora

Lenilda B. R. P. Silva
Coordenadora de Controle Interno
CRC/RJ 083134/0-9
Contadora

Larissa de Oliveira Zanelate
Chefe Div. Orç. Contabilidade
Matric. 13045 - CRC/RJ 130253/0-0

Continuação

MUNICÍPIO DE PIRAÍ - PODER EXECUTIVO

RELATÓRIO RESUMIDO DA EXECUÇÃO ORÇAMENTÁRIA

DEMONSTRATIVO DA EXECUÇÃO DAS DESPESAS POR FUNÇÃO / SUBFUNÇÃO

ORÇAMENTOS FISCAL E DA SEGURIDADE SOCIAL

PERÍODO DE REFERÊNCIA : 3º Bimestre / 2025

RREO - Anexo 2 (LRF, Art. 52, inciso II, alínea "c") R$1,00

FUNÇÃO/SUBFUNÇÃO - INTRA-ORÇAMENTÁRIAS	DOTAÇÃO INICIAL	DOTAÇÃO ATUALIZADA (a)	DESPESAS EMPENHADAS			SALDO (c) = (a-b)	DESPESAS LIQUIDADAS			SALDO (e) = (a-d)
			No Bimestre	Até o Bimestre (b)	(b/Total b)		No Bimestre	Até o Bimestre (d)	(d/Total d)	
Demais Subfunções	0,00	0,00	0,00	0,00	0,00	0,00	0,00	0,00	0,00	0,00
INDÚSTRIA	**0,00**	**0,00**	**0,00**	**0,00**	**0,00**	**0,00**	**0,00**	**0,00**	**0,00**	**0,00**
Promoção Industrial	0,00	0,00	0,00	0,00	0,00	0,00	0,00	0,00	0,00	0,00
Produção Industrial	0,00	0,00	0,00	0,00	0,00	0,00	0,00	0,00	0,00	0,00
Mineração	0,00	0,00	0,00	0,00	0,00	0,00	0,00	0,00	0,00	0,00
Propriedade Industrial	0,00	0,00	0,00	0,00	0,00	0,00	0,00	0,00	0,00	0,00
Normalização e Qualidade	0,00	0,00	0,00	0,00	0,00	0,00	0,00	0,00	0,00	0,00
Administração Geral	0,00	0,00	0,00	0,00	0,00	0,00	0,00	0,00	0,00	0,00
Demais Subfunções	0,00	0,00	0,00	0,00	0,00	0,00	0,00	0,00	0,00	0,00
COMÉRCIO E SERVIÇOS	**0,00**	**0,00**	**0,00**	**0,00**	**0,00**	**0,00**	**0,00**	**0,00**	**0,00**	**0,00**
Promoção Comercial	0,00	0,00	0,00	0,00	0,00	0,00	0,00	0,00	0,00	0,00
Comercialização	0,00	0,00	0,00	0,00	0,00	0,00	0,00	0,00	0,00	0,00
Comércio Exterior	0,00	0,00	0,00	0,00	0,00	0,00	0,00	0,00	0,00	0,00
Serviços Financeiros	0,00	0,00	0,00	0,00	0,00	0,00	0,00	0,00	0,00	0,00
Turismo	0,00	0,00	0,00	0,00	0,00	0,00	0,00	0,00	0,00	0,00
Administração Geral	0,00	0,00	0,00	0,00	0,00	0,00	0,00	0,00	0,00	0,00
Demais Subfunções	0,00	0,00	0,00	0,00	0,00	0,00	0,00	0,00	0,00	0,00
COMUNICAÇÕES	**0,00**	**0,00**	**0,00**	**0,00**	**0,00**	**0,00**	**0,00**	**0,00**	**0,00**	**0,00**
Comunicações Postais	0,00	0,00	0,00	0,00	0,00	0,00	0,00	0,00	0,00	0,00
Telecomunicações	0,00	0,00	0,00	0,00	0,00	0,00	0,00	0,00	0,00	0,00
Administração Geral	0,00	0,00	0,00	0,00	0,00	0,00	0,00	0,00	0,00	0,00
Demais Subfunções	0,00	0,00	0,00	0,00	0,00	0,00	0,00	0,00	0,00	0,00
ENERGIA	**0,00**	**0,00**	**0,00**	**0,00**	**0,00**	**0,00**	**0,00**	**0,00**	**0,00**	**0,00**
Conservação de Energia	0,00	0,00	0,00	0,00	0,00	0,00	0,00	0,00	0,00	0,00
Energia Elétrica	0,00	0,00	0,00	0,00	0,00	0,00	0,00	0,00	0,00	0,00
Combustíveis Minerais	0,00	0,00	0,00	0,00	0,00	0,00	0,00	0,00	0,00	0,00
Biocombustíveis	0,00	0,00	0,00	0,00	0,00	0,00	0,00	0,00	0,00	0,00
Administração Geral	0,00	0,00	0,00	0,00	0,00	0,00	0,00	0,00	0,00	0,00

CHEFE DO PODER EXECUTIVO : LUIZ FERNANDO DE SOUZA

RESPONSÁVEL PELA CONTABILIDADE : LARISSA DE OLIVEIRA ZANELATE

SIGFIS - Versão 2025 30 julho 2025 10:52:51

Continua (13 / 14)

Luiz Fernando de Souza
Prefeito Municipal

Carmen Maria C. B. Gomes
Secretaria Mun. de Fazenda
Mat. 8822
CRC/RJ 083142/0-0 Contadora

Lenilda B. R. P. Silva
Coordenadora de Controle Interno
CRC/RJ 083134/0-9
Contadora

Larissa de Oliveira Zanelate
Chefe Div. Orç. Contabilidade
Matric. 13045 - CRC/RJ 130253/0-0

Continuação

MUNICÍPIO DE PIRAÍ - PODER EXECUTIVO

RELATÓRIO RESUMIDO DA EXECUÇÃO ORÇAMENTÁRIA

DEMONSTRATIVO DA EXECUÇÃO DAS DESPESAS POR FUNÇÃO / SUBFUNÇÃO

ORÇAMENTOS FISCAL E DA SEGURIDADE SOCIAL

PERÍODO DE REFERÊNCIA : 3º Bimestre / 2025

RREO - Anexo 2 (LRF, Art. 52, inciso II, alínea "c") R$1,00

FUNÇÃO/SUBFUNÇÃO - INTRA-ORÇAMENTÁRIAS	DOTAÇÃO INICIAL	DOTAÇÃO ATUALIZADA (a)	DESPESAS EMPENHADAS			SALDO (c) = (a-b)	DESPESAS LIQUIDADAS			SALDO (e) = (a-d)
			No Bimestre	Até o Bimestre (b)	(b/Total b)		No Bimestre	Até o Bimestre (d)	(d/Total d)	
Demais Subfunções	0,00	0,00	0,00	0,00	0,00	0,00	0,00	0,00	0,00	0,00
TRANSPORTE	**51.282,36**	**51.282,36**	**0,00**	**50.678,57**	**0,01**	**603,79**	**14.636,10**	**39.439,02**	**0,02**	**11.843,34**
Transporte Áereo	0,00	0,00	0,00	0,00	0,00	0,00	0,00	0,00	0,00	0,00
Transporte Rodoviário	0,00	0,00	0,00	0,00	0,00	0,00	0,00	0,00	0,00	0,00
Transporte Ferroviário	0,00	0,00	0,00	0,00	0,00	0,00	0,00	0,00	0,00	0,00
Transporte Hidroviário	0,00	0,00	0,00	0,00	0,00	0,00	0,00	0,00	0,00	0,00
Transportes Especiais	0,00	0,00	0,00	0,00	0,00	0,00	0,00	0,00	0,00	0,00
Administração Geral	51.282,36	51.282,36	0,00	50.678,57	0,01	603,79	14.636,10	39.439,02	0,02	11.843,34
Demais Subfunções	0,00	0,00	0,00	0,00	0,00	0,00	0,00	0,00	0,00	0,00
DESPORTO E LAZER	**48.423,33**	**48.423,33**	**0,00**	**47.841,22**	**0,01**	**582,11**	**9.059,51**	**32.752,92**	**0,02**	**15.670,41**
Desporto de Rendimento	0,00	0,00	0,00	0,00	0,00	0,00	0,00	0,00	0,00	0,00
Desporto Comunitário	0,00	0,00	0,00	0,00	0,00	0,00	0,00	0,00	0,00	0,00
Lazer	0,00	0,00	0,00	0,00	0,00	0,00	0,00	0,00	0,00	0,00
Administração Geral	48.423,33	48.423,33	0,00	47.841,22	0,01	582,11	9.059,51	32.752,92	0,02	15.670,41
Demais Subfunções	0,00	0,00	0,00	0,00	0,00	0,00	0,00	0,00	0,00	0,00
ENCARGOS ESPECIAIS	**4.712.104,40**	**4.712.104,40**	**0,00**	**4.712.104,40**	**1,78**	**0,00**	**1.245.211,96**	**3.735.635,88**	**2,30**	**976.468,52**
Refinanciamento da Dívida Interna	0,00	0,00	0,00	0,00	0,00	0,00	0,00	0,00	0,00	0,00
Refinanciamento da Dívida Externa	0,00	0,00	0,00	0,00	0,00	0,00	0,00	0,00	0,00	0,00
Serviço da Dívida Interna	0,00	0,00	0,00	0,00	0,00	0,00	0,00	0,00	0,00	0,00
Serviço da Dívida Externa	0,00	0,00	0,00	0,00	0,00	0,00	0,00	0,00	0,00	0,00
Transferências	0,00	0,00	0,00	0,00	0,00	0,00	0,00	0,00	0,00	0,00
Outros Encargos Especiais	4.712.104,40	4.712.104,40	0,00	4.712.104,40	1,78	0,00	1.245.211,96	3.735.635,88	2,30	976.468,52
Transferências para a Educação Básica	0,00	0,00	0,00	0,00	0,00	0,00	0,00	0,00	0,00	0,00
Demais Subfunções	0,00	0,00	0,00	0,00	0,00	0,00	0,00	0,00	0,00	0,00
RESERVA DE CONTINGÊNCIA	**0,00**	**0,00**				**0,00**				**0,00**

CHEFE DO PODER EXECUTIVO : LUIZ FERNANDO DE SOUZA

RESPONSÁVEL PELA CONTABILIDADE : LARISSA DE OLIVEIRA ZANELATE

SIGFIS - Versão 2025 30 julho 2025 10:52:51

(14/14)

Luiz Fernando de Souza
Prefeito Municipal

Carmen Maria C. B. Gomes
Secretaria Mun. de Fazenda
Mat. 8822
CRC/RJ 083142/0-0 Contadora

Lenilda B. R. P. Silva
Coordenadora de Controle Interno
CRC/RJ 083134/0-9
Contadora

Larissa de Oliveira Zanelate
Chefe Div. Orç. Contabilidade
Matric. 13045 - CRC/RJ 130253/0-0

MUNICÍPIO DE PIRAÍ - PODER EXECUTIVO
RELATÓRIO RESUMIDO DA EXECUÇÃO ORÇAMENTÁRIA

DEMONSTRATIVO DA RECEITA CORRENTE LÍQUIDA

ORÇAMENTOS FISCAL E DA SEGURIDADE SOCIAL
PERÍODO DE REFERÊNCIA : 3º Bimestre / 2025

RREO - Anexo 3 (LRF, Art. 53, inciso I) R$1,00

ESPECIFICAÇÃO	EVOLUÇÃO DA RECEITA REALIZADA NOS ÚLTIMOS 12 MESES												TOTAL (ÚLTIMOS 12 MESES)	PREVISAO ATUALIZADA 2025
	07/2024	08/2024	09/2024	10/2024	11/2024	12/2024	01/2025	02/2025	03/2025	04/2025	05/2025	06/2025		
RECEITAS CORRENTES (I)	**29.995.251,99**	**30.359.224,01**	**32.406.391,14**	**29.547.303,78**	**26.407.156,54**	**36.841.770,44**	**33.599.338,31**	**40.008.909,78**	**32.911.165,38**	**35.985.331,03**	**31.925.799,51**	**30.288.363,13**	**390.276.005,04**	**339.284.575,96**
Impostos, Taxas e Contribuições de Melhoria	**4.117.701,73**	**4.378.714,21**	**3.813.757,06**	**4.216.696,21**	**4.618.404,26**	**5.668.811,33**	**4.151.661,46**	**3.893.162,01**	**8.939.740,62**	**4.788.415,79**	**4.883.140,23**	**4.627.400,97**	**58.097.605,88**	**46.309.283,00**
IPTU	378.431,11	364.172,95	338.313,88	285.702,07	195.116,59	161.647,92	121.815,42	396.499,84	3.315.664,86	480.766,81	398.018,42	419.125,29	6.855.275,16	6.728.768,00
ISS	2.800.220,60	2.913.382,65	2.524.511,09	2.956.593,77	3.394.918,25	3.574.809,34	3.228.182,97	2.531.083,53	3.056.893,63	2.894.017,86	3.258.049,84	2.986.743,61	36.119.407,14	25.713.483,00
ITBI	64.538,09	162.209,83	65.298,18	67.509,19	100.368,41	90.015,84	45.383,22	42.121,50	10.480,00	44.527,65	116.207,50	95.480,00	904.139,41	895.348,00
IRRF	780.626,27	849.123,34	788.284,33	789.471,99	766.141,99	1.608.494,12	664.803,75	748.703,77	800.844,78	861.588,25	900.166,34	1.011.148,43	10.569.397,36	8.797.988,00
Outros Impostos, Taxas e Contribuições de Melhoria	93.885,66	89.825,44	97.349,58	117.419,19	161.859,02	233.844,11	91.476,10	174.753,37	1.755.857,35	507.515,22	210.698,13	114.903,64	3.649.386,81	4.173.696,00
Contribuições	**930.967,08**	**929.839,67**	**921.168,63**	**912.199,05**	**930.369,53**	**1.484.622,15**	**899.819,09**	**987.251,30**	**969.328,71**	**928.990,18**	**953.342,39**	**886.362,49**	**11.734.260,27**	**13.076.279,00**
Receita Patrimonial	**3.693.022,20**	**2.680.662,70**	**2.312.402,88**	**2.944.143,80**	**2.271.993,51**	**2.193.576,94**	**4.649.266,84**	**3.274.606,70**	**3.402.540,78**	**4.683.561,27**	**4.005.588,02**	**4.051.501,39**	**40.162.867,03**	**29.485.697,00**
Rendimentos de Aplicação Financeira	3.676.163,45	2.660.254,48	2.281.012,32	2.920.698,24	2.251.185,31	2.169.238,21	4.333.254,50	3.257.574,15	3.389.038,76	4.656.138,10	3.948.508,20	4.012.780,36	39.555.846,08	29.233.415,00
Outras Receitas Patrimoniais	16.858,75	20.408,22	31.390,56	23.445,56	20.808,20	24.338,73	316.012,34	17.032,55	13.502,02	27.423,17	57.079,82	38.721,03	607.020,95	252.282,00
Receita Agropecuária	**0,00**	**0,00**	**0,00**	**0,00**	**0,00**	**0,00**	**0,00**	**0,00**	**0,00**	**0,00**	**0,00**	**0,00**	**0,00**	**0,00**
Receita Industrial	**0,00**	**0,00**	**0,00**	**0,00**	**0,00**	**0,00**	**0,00**	**0,00**	**0,00**	**0,00**	**0,00**	**0,00**	**0,00**	**0,00**
Receita de Serviços	**40.408,28**	**45.097,64**	**55.609,41**	**45.536,76**	**29.951,80**	**32.948,36**	**24.043,90**	**42.162,42**	**67.066,54**	**46.529,18**	**46.133,26**	**39.618,04**	**515.105,59**	**631.350,00**
Transferências Correntes	**21.115.366,62**	**22.144.410,16**	**22.170.336,98**	**21.279.741,09**	**18.416.313,98**	**27.051.493,60**	**23.536.107,79**	**31.704.917,64**	**19.390.586,91**	**25.352.247,51**	**21.781.951,59**	**20.449.431,97**	**274.392.905,84**	**248.729.265,96**
Cota-Parte do FPM	3.369.865,23	2.636.154,13	2.745.185,58	2.296.304,91	2.939.375,14	4.741.600,18	2.974.016,31	3.990.786,46	2.628.116,48	2.670.614,79	3.406.747,84	3.499.198,10	37.897.965,15	39.223.942,00
Cota-Parte do ICMS	8.467.809,27	7.763.272,37	7.383.354,86	9.158.700,58	7.633.191,49	10.266.933,29	8.829.518,66	8.921.126,46	7.045.373,55	10.143.732,97	8.453.784,84	8.075.017,55	102.141.815,89	91.319.778,00
Cota-Parte do IPVA	157.919,21	99.967,79	89.596,05	135.095,11	71.499,11	90.329,16	703.596,12	1.075.701,67	404.949,44	565.624,00	169.561,72	115.808,24	3.679.647,62	2.815.980,00
Cota-Parte do ITR	8.182,79	5.517,24	10.585,24	25.602,98	3.286,73	2.995,28	1.321,23	2.660,17	2.393,72	9.586,68	1.020,51	13.372,22	86.524,79	46.570,00
Transferências da LC 61/1989	275.112,36	317.279,09	263.998,83	370.455,26	266.533,45	367.339,54	207.911,13	290.670,72	227.118,97	290.131,16	230.120,73	305.442,48	3.412.113,72	2.590.041,00
Transferências do FUNDEB	2.333.685,71	2.163.702,76	2.627.239,41	2.496.546,59	2.237.674,17	2.582.583,06	3.006.365,41	2.471.117,79	2.392.630,97	3.058.117,80	2.346.663,85	2.231.154,74	29.947.482,26	29.905.000,00

RREO - Anexo 3 (LRF, Art. 53, inciso I) R$1,00

ESPECIFICAÇÃO	EVOLUÇÃO DA RECEITA REALIZADA NOS ÚLTIMOS 12 MESES												TOTAL (ÚLTIMOS 12 MESES)	PREVISAO ATUALIZADA 2025
	07/2024	08/2024	09/2024	10/2024	11/2024	12/2024	01/2025	02/2025	03/2025	04/2025	05/2025	06/2025		
Outras Transferências Correntes	6.502.792,05	9.158.516,78	9.050.377,01	6.797.035,66	5.264.753,89	8.999.713,09	7.813.378,93	14.952.854,37	6.690.003,78	8.614.440,11	7.174.052,10	6.209.438,64	97.227.356,41	82.827.954,96
Outras Receitas Correntes	**97.786,08**	**180.499,63**	**3.133.116,18**	**148.986,87**	**140.123,46**	**410.318,06**	**338.439,23**	**106.809,71**	**141.901,82**	**185.587,10**	**255.644,02**	**234.048,27**	**5.373.260,43**	**1.052.701,00**
DEDUÇÕES (II)	**6.140.146,14**	**5.112.890,17**	**7.643.741,61**	**5.715.543,37**	**4.893.075,24**	**6.283.151,97**	**7.308.377,60**	**6.525.765,27**	**5.791.648,42**	**7.967.773,62**	**6.697.612,14**	**6.673.389,74**	**76.753.115,29**	**63.769.715,00**
Contrib. do Servidor para o Plano de Previdência	793.003,36	788.924,68	779.321,49	780.060,89	778.335,34	1.352.592,28	751.985,41	826.553,28	773.747,28	778.709,71	805.429,57	880.640,30	10.089.303,59	11.046.453,00
Compensação Financ. entre Regimes Previdência	31.364,60	2.301,73	3.048.256,04	99.406,16	94.149,26	373.417,01	91.288,31	95.124,05	129.026,99	120.636,51	183.688,62	156.797,40	4.425.456,68	304.000,00
Rendimentos de Aplicações de Recursos Previdenciários	3.130.883,32	2.157.225,72	1.835.848,08	2.438.844,58	1.837.813,49	1.751.752,01	3.888.594,08	2.747.898,89	2.827.283,76	4.017.718,94	3.256.246,84	3.234.184,36	33.124.294,07	25.000.000,00
Dedução de Receita para Formação do FUNDEB	2.184.894,86	2.164.438,04	1.980.316,00	2.397.231,74	2.182.777,15	2.805.390,67	2.576.509,80	2.856.189,05	2.061.590,39	3.050.708,46	2.452.247,11	2.401.767,68	29.114.060,95	27.419.262,00
RECEITA CORRENTE LÍQUIDA (III) = (I - II)	**23.855.105,85**	**25.246.333,84**	**24.762.649,53**	**23.831.760,41**	**21.514.081,30**	**30.558.618,47**	**26.290.960,71**	**33.483.144,51**	**27.119.516,96**	**28.017.557,41**	**25.228.187,37**	**23.614.973,39**	**313.522.889,75**	**275.514.860,96**
(-) Transferências obrigatórias da União relativas às emendas individuais (art. 166-A, § 1º, da CF) (IV)	0,00	0,00	0,00	0,00	0,00	0,00	0,00	0,00	0,00	0,00	0,00	0,00	0,00	0,00
RECEITA CORRENTE LÍQUIDA AJUSTADA PARA PARA CÁLCULO DOS LIMITES DE ENDIVIDAMENTO (V) = (III - IV)	**23.855.105,85**	**25.246.333,84**	**24.762.649,53**	**23.831.760,41**	**21.514.081,30**	**30.558.618,47**	**26.290.960,71**	**33.483.144,51**	**27.119.516,96**	**28.017.557,41**	**25.228.187,37**	**23.614.973,39**	**313.522.889,75**	**275.514.860,96**

CHEFE DO PODER EXECUTIVO : LUIZ FERNANDO DE SOUZA
RESPONSÁVEL PELA CONTABILIDADE : LARISSA DE OLIVEIRA ZANELATE
SIGFIS - Versão 2025 30 julho 2025 10:52:53

Continua (2 / 3)

Luiz Fernando de Souza
Prefeito Municipal

Carmen Maria C. B. Gomes
Secretaria Mun. de Fazenda
Mat. 8822
CRC/RJ 083142/0-0 Contadora

Lenilda B. R. P. Silva
Coordenadora de Controle Interno
CRC/RJ 083134/0-9
Contadora

Larissa de Oliveira Zanelate
Chefe Div. Orç. Contabilidade
Matric. 13045 - CRC/RJ 130253/0-0

RREO - Anexo 3 (LRF, Art. 53, inciso I) R$1,00

ESPECIFICAÇÃO	EVOLUÇÃO DA RECEITA REALIZADA NOS ÚLTIMOS 12 MESES												TOTAL (ÚLTIMOS 12 MESES)	PREVISAO ATUALIZADA 2025
	07/2024	08/2024	09/2024	10/2024	11/2024	12/2024	01/2025	02/2025	03/2025	04/2025	05/2025	06/2025		
(-) Transferências obrigatórias da União relativas às emendas de bancada (art. 166, § 16, da CF) (VI)	0,00	0,00	0,00	0,00	0,00	0,00	0,00	0,00	0,00	0,00	0,00	0,00	0,00	0,00
(-) Transferências da União relativas a remuneração dos agentes comunitários de saúde e de combate às endemias (CF, art. 198, §11)(VII)	31.064,00	31.064,00	42.360,00	42.360,00	42.360,00	84.720,00	45.540,00	45.540,00	45.540,00	45.540,00	45.540,00	45.540,00	547.168,00	372.768,00
(-) Outras Deduções Constitucionais ou Legais (VIII)	0,00	0,00	0,00	0,00	0,00	0,00	0,00	0,00	0,00	0,00	0,00	0,00	0,00	0,00
RECEITA CORRENTE LÍQUIDA AJUSTADA PARA CÁLCULO DOS LIMITES DA DESPESA COM PESSOAL (IX) = (V – VI – VII – VIII)	**23.824.041,85**	**25.215.269,84**	**24.720.289,53**	**23.789.400,41**	**21.471.721,30**	**30.473.898,47**	**26.245.420,71**	**33.437.604,51**	**27.073.976,96**	**27.972.017,41**	**25.182.647,37**	**23.569.433,39**	**312.975.721,75**	**275.142.092,96**

CHEFE DO PODER EXECUTIVO : LUIZ FERNANDO DE SOUZA
RESPONSÁVEL PELA CONTABILIDADE : LARISSA DE OLIVEIRA ZANELATE
SIGFIS - Versão 2025 30 julho 2025 10:52:53

MUNICÍPIO DE PIRAÍ - PODER EXECUTIVO

RELATÓRIO RESUMIDO DA EXECUÇÃO ORÇAMENTÁRIA (3/3)

DEMONSTRATIVO DAS RECEITAS E DESPESAS PREVIDENCIÁRIAS

ORÇAMENTOS FISCAL E DA SEGURIDADE SOCIAL

PERÍODO DE REFERÊNCIA : 3º Bimestre / 2025

RREO - Anexo 4 (LRF, Art. 53, inciso II) R$1,00

REGIME PRÓPRIO DE PREVIDÊNCIA DOS SERVIDORES – RPPS		
FUNDO EM CAPITALIZAÇÃO (PLANO PREVIDENCIÁRIO)		
RECEITAS PREVIDENCIÁRIAS - RPPS (FUNDO EM CAPITALIZAÇÃO)	**PREVISÃO ATUALIZADA (a)**	**RECEITAS REALIZADAS Até o Bimestre (b)**
RECEITAS CORRENTES (I)	**53.998.042,00**	**33.771.872,71**
Receita de Contribuições dos Segurados	**10.934.645,00**	**4.743.616,45**
Ativo	10.879.645,00	4.685.422,29
Inativo	40.000,00	48.875,74
Pensionista	15.000,00	9.318,42
Receita de Contribuições Patronais	**10.287.125,00**	**4.722.602,25**
Ativo	10.287.125,00	4.722.602,25
Inativo	0,00	0,00
Pensionista	0,00	0,00
Receita Patrimonial	**25.000.000,00**	**19.793.456,25**
Receitas Imobiliárias	0,00	17.652,65
Receitas de Valores Mobiliários	25.000.000,00	19.775.803,60
Outras Receitas Patrimoniais	0,00	0,00
Receita de Serviços	0,00	0,00
Outras Receitas Correntes	**7.776.272,00**	**4.512.197,76**
Compensação Financeira entre os regimes	304.000,00	776.561,88
Receita de Aportes Periódicos para Amortização de Déficit Atuarial do RPPS (II)[1]	7.471.272,00	3.735.635,88
Demais Receitas Correntes	1.000,00	0,00
RECEITAS DE CAPITAL (III)	**0,00**	**0,00**
Alienação de Bens, Direitos e Ativos	0,00	0,00
Amortização de Empréstimos	0,00	0,00
Outras Receitas de Capital	0,00	0,00
TOTAL DAS RECEITAS DO FUNDO EM CAPITALIZAÇÃO - (IV) = (I + III – II)	**46.526.770,00**	**30.036.236,83**

CHEFE DO PODER EXECUTIVO : LUIZ FERNANDO DE SOUZA
RESPONSÁVEL PELA CONTABILIDADE : LARISSA DE OLIVEIRA ZANELATE
SIGFIS - Versão 2025 30 julho 2025 10:52:55

Continua (1 / 6)

Luiz Fernando de Souza
Prefeito Municipal

Carmen Maria C. B. Gomes
Secretaria Mun. de Fazenda
Mat. 8822
CRC/RJ 083142/0-0 Contadora

Lenilda B. R. P. Silva
Coordenadora de Controle Interno
CRC/RJ 083134/0-9
Contadora

Larissa de Oliveira Zanelate
Chefe Div. Orç. Contabilidade
Matric. 13045 - CRC/RJ 130253/0-0

RREO - Anexo 4 (LRF, Art. 53, inciso II) R$1,00

DESPESAS PREVIDENCIÁRIAS – RPPS (FUNDO EM CAPITALIZAÇÃO)	DOTAÇÃO ATUALIZADA (c)	DESPESAS EMPENHADAS Até o Bimestre (d)	DESPESAS LIQUIDADAS Até o Bimestre (e)	DESPESAS PAGAS Até o Bimestre (f)
Benefícios	**29.800.000,00**	**29.553.469,27**	**16.674.458,45**	**16.674.458,45**
Aposentadorias	25.000.000,00	24.780.258,82	14.037.053,66	14.037.053,66
Pensões por Morte	4.800.000,00	4.773.210,45	2.637.404,79	2.637.404,79
Outras Despesas Previdenciárias	**1.996.000,00**	**856.822,48**	**856.822,48**	**826.640,34**
Compensação Financeira entre os regimes	1.770.000,00	856.015,50	856.015,50	825.833,36
Demais Despesas Previdenciárias	226.000,00	806,98	806,98	806,98
TOTAL DAS DESPESAS DO FUNDO EM CAPITALIZAÇÃO (V)	**31.796.000,00**	**30.410.291,75**	**17.531.280,93**	**17.501.098,79**
RESULTADO PREVIDENCIÁRIO - FUNDO EM CAPITALIZAÇÃO (VI) = (IV – V)[2]	**14.730.770,00**	**-374.054,92**	**12.504.955,90**	**12.535.138,04**

RECURSOS RPPS ARRECADADOS EM EXERCÍCIOS ANTERIORES	PREVISÃO ORÇAMENTÁRIA
VALOR	0,00

RESERVA ORÇAMENTÁRIA DO RPPS	PREVISÃO ORÇAMENTÁRIA
VALOR	0,00

APORTES DE RECURSOS PARA O FUNDO EM CAPITALIZAÇÃO DO RPPS	APORTES REALIZADOS
Plano de Amortização - Contribuição Patronal Suplementar	0,00
Plano de Amortização - Aporte Periódico de Valores Predefinidos	3.735.635,88
Outros Aportes para o RPPS	0,00
Recursos para Cobertura de Déficit Financeiro	0,00

BENS E DIREITOS DO RPPS (FUNDO EM CAPITALIZAÇÃO)	SALDO ATUAL
Caixa e Equivalentes de Caixa	7.449.433,61
Investimentos e Aplicações	46.510.204,33
Outros Bens e Direitos	0,00

CHEFE DO PODER EXECUTIVO : LUIZ FERNANDO DE SOUZA
RESPONSÁVEL PELA CONTABILIDADE : LARISSA DE OLIVEIRA ZANELATE
SIGFIS - Versão 2025 30 julho 2025 10:52:55

Continua (2 / 6)

RREO - Anexo 4 (LRF, Art. 53, inciso II) R$1,00

FUNDO EM REPARTIÇÃO (PLANO FINANCEIRO)		
RECEITAS PREVIDENCIÁRIAS – RPPS (FUNDO EM REPARTIÇÃO)	PREVISÃO ATUALIZADA (a)	RECEITAS REALIZADAS Até o Bimestre (b)
RECEITAS CORRENTES (VII)	**0,00**	**0,00**
Receita de Contribuições dos Segurados	**0,00**	**0,00**
Ativo	0,00	0,00
Inativo	0,00	0,00
Pensionista	0,00	0,00
Receita de Contribuições Patronais	**0,00**	**0,00**
Ativo	0,00	0,00
Inativo	0,00	0,00
Pensionista	0,00	0,00
Receita Patrimonial	**0,00**	**0,00**
Receitas Imobiliárias	0,00	0,00
Receitas de Valores Mobiliários	0,00	0,00
Outras Receitas Patrimoniais	0,00	0,00
Receita de Serviços	0,00	0,00
Outras Receitas Correntes	**0,00**	**0,00**
Compensação Financeira entre os regimes	0,00	0,00
Demais Receitas Correntes	0,00	0,00
RECEITAS DE CAPITAL (VIII)	**0,00**	**0,00**
Alienação de Bens, Direitos e Ativos	0,00	0,00
Amortização de Empréstimos	0,00	0,00
Outras Receitas de Capital	0,00	0,00
TOTAL DAS RECEITAS DO FUNDO EM REPARTIÇÃO (IX) = (VII + VIII)	**0,00**	**0,00**

CHEFE DO PODER EXECUTIVO : LUIZ FERNANDO DE SOUZA
RESPONSÁVEL PELA CONTABILIDADE : LARISSA DE OLIVEIRA ZANELATE
SIGFIS - Versão 2025 30 julho 2025 10:52:55

Continua (3 / 6)

Luiz Fernando de Souza
Prefeito Municipal

Carmen Maria C. B. Gomes
Secretaria Mun. de Fazenda
Mat. 8822
CRC/RJ 083142/0-0 Contadora

Lenilda B. R. P. Silva
Coordenadora de Controle Interno
CRC/RJ 083134/0-9
Contadora

Larissa de Oliveira Zanelate
Chefe Div. Orç. Contabilidade
Matric. 13045 - CRC/RJ 130253/0-0

RREO - Anexo 4 (LRF, Art. 53, inciso II) R$1,00

DESPESAS PREVIDENCIÁRIAS - RPPS (FUNDO EM REPARTIÇÃO)	DOTAÇÃO ATUALIZADA (c)	DESPESAS EMPENHADAS Até o Bimestre (d)	DESPESAS LIQUIDADAS Até o Bimestre (e)	DESPESAS PAGAS Até o Bimestre (f)
Benefícios	**0,00**	**0,00**	**0,00**	**0,00**
Aposentadorias	0,00	0,00	0,00	0,00
Pensões por Morte	0,00	0,00	0,00	0,00
Outras Despesas Previdenciárias	**0,00**	**0,00**	**0,00**	**0,00**
Compensação Previdenciária Financeira entre os regimes	0,00	0,00	0,00	0,00
Demais Despesas Previdenciárias	0,00	0,00	0,00	0,00
TOTAL DAS DESPESAS DO FUNDO EM REPARTIÇÃO (X)	**0,00**	**0,00**	**0,00**	**0,00**
RESULTADO PREVIDENCIÁRIO - FUNDO EM REPARTIÇÃO (XI) = (IX – X)[2]	**0,00**	**0,00**	**0,00**	**0,00**

APORTES DE RECURSOS PARA O FUNDO EM REPARTIÇÃO DO RPPS	APORTES REALIZADOS
Recursos para Cobertura de Insuficiências Financeiras	0,00
Recursos para Formação de Reserva	0,00

BENS E DIREITOS DO RPPS (FUNDO EM REPARTIÇÃO)	SALDO ATUAL
Caixa e Equivalentes de Caixa	0,00
Investimentos e Aplicações	0,00
Outros Bens e Direitos	0,00

RREO - Anexo 4 (LRF, Art. 53, inciso II) R$1,00

ADMINISTRAÇÃO DO REGIME PRÓPRIO DE PREVIDÊNCIA DOS SERVIDORES - RPPS		
RECEITAS DA ADMINISTRAÇÃO - RPPS	PREVISÃO ATUALIZADA (a)	RECEITAS REALIZADAS Até o Bimestre (b)
Receitas Correntes	0,00	0,00
TOTAL DAS RECEITAS DA ADMINISTRAÇÃO RPPS (XII)	**0,00**	**0,00**

DESPESAS DA ADMINISTRAÇÃO - RPPS	DOTAÇÃO ATUALIZADA (c)	DESPESAS EMPENHADAS Até o Bimestre (d)	DESPESAS LIQUIDADAS Até o Bimestre (e)	DESPESAS PAGAS Até o Bimestre (f)
Despesas Correntes (XIII)	**2.361.098,00**	**1.533.528,81**	**786.696,20**	**762.836,50**
Pessoal e Encargos Sociais	1.259.530,00	1.030.591,40	485.152,08	483.381,06
Demais Despesas Correntes	1.101.568,00	502.937,41	301.544,12	279.455,44
Despesas de Capital (XIV)	220.000,00	0,00	0,00	0,00
TOTAL DAS DESPESAS DA ADMINISTRAÇÃO RPPS (XV) = (XIII + XIV)	**2.581.098,00**	**1.533.528,81**	**786.696,20**	**762.836,50**
RESULTADO DA ADMINISTRAÇÃO RPPS (XVI) = (XII – XV)[2]	**-2.581.098,00**	**-1.533.528,81**	**-786.696,20**	**-762.836,50**

BENS E DIREITOS - ADMINISTRAÇÃO DO RPPS	SALDO ATUAL
Caixa e Equivalentes de Caixa	0,00
Investimentos e Aplicações	0,00
Outros Bens e Direitos	0,00

BENEFÍCIOS PREVIDENCIÁRIOS MANTIDOS PELO TESOURO		
RECEITAS PREVIDENCIÁRIAS (BENEFÍCIOS MANTIDOS PELO TESOURO)	PREVISÃO ATUALIZADA (a)	RECEITAS REALIZADAS Até o Bimestre (b)
Contribuições dos Servidores	0,00	0,00
Demais Receitas Previdenciárias	0,00	0,00
TOTAL DAS RECEITAS (BENEFÍCIOS MANTIDOS PELO TESOURO) (XVII)	**0,00**	**0,00**

CHEFE DO PODER EXECUTIVO : LUIZ FERNANDO DE SOUZA
RESPONSÁVEL PELA CONTABILIDADE : LARISSA DE OLIVEIRA ZANELATE
SIGFIS - Versão 2025 30 julho 2025 10:52:55

Continua (5 / 6)

Luiz Fernando de Souza
Prefeito Municipal

Carmen Maria C. B. Gomes
Secretaria Mun. de Fazenda
Mat. 8822
CRC/RJ 083142/0-0 Contadora

Lenilda B. R. P. Silva
Coordenadora de Controle Interno
CRC/RJ 083134/0-9
Contadora

Larissa de Oliveira Zanelate
Chefe Div. Orç. Contabilidade
Matric. 13045 - CRC/RJ 130253/0-0

RREO - Anexo 4 (LRF, Art. 53, inciso II) R$1,00

DESPESAS PREVIDENCIÁRIAS (BENEFÍCIOS MANTIDOS PELO TESOURO)	DOTAÇÃO ATUALIZADA (c)	DESPESAS EMPENHADAS Até o Bimestre (d)	DESPESAS LIQUIDADAS Até o Bimestre (e)	DESPESAS PAGAS Até o Bimestre (f)
Aposentadorias	900.000,00	816.200,00	411.983,54	411.983,54
Pensões	580.000,00	451.800,00	248.646,78	248.646,78
Outras Despesas Previdenciárias	0,00	0,00	0,00	0,00
TOTAL DAS DESPESAS (BENEFÍCIOS MANTIDOS PELO TESOURO) (XVIII)	**1.480.000,00**	**1.268.000,00**	**660.630,32**	**660.630,32**
RESULTADO DOS BENEFÍCIOS MANTIDOS PELO TESOURO (XIX) = (XVII - XVIII)[2]	**-1.480.000,00**		**-660.630,32**	

Notas:
1 Como a Portaria MPS 746/2011 determina que os recursos provenientes desses aportes devem permanecer aplicados, no mínimo, por 5 (cinco) anos, essa receita não deverá compor o total das receitas previdenciárias do período de apuração
2 O resultado previdenciário será apresentada por meio da diferença entre previsão da receita e a dotação da despesa e entre a receita realizada e a despesa liquidada (do 1º ao 5º bimestre) e a despesa empenhada (no 6º bimestre).

CHEFE DO PODER EXECUTIVO : LUIZ FERNANDO DE SOUZA
RESPONSÁVEL PELA CONTABILIDADE : LARISSA DE OLIVEIRA ZANELATE
SIGFIS - Versão 2025 30 julho 2025 10:52:55

(6/6)

MUNICÍPIO DE PIRAÍ - PODER EXECUTIVO
RELATÓRIO RESUMIDO DA EXECUÇÃO ORÇAMENTÁRIA
DEMONSTRATIVO DOS RESULTADOS PRIMÁRIO E NOMINAL
ORÇAMENTOS FISCAL E DA SEGURIDADE SOCIAL
PERÍODO DE REFERÊNCIA : 3º Bimestre / 2025

RREO - ANEXO 6 (LRF, art 53, inciso III) R$1,00

ACIMA DA LINHA		
RECEITAS PRIMÁRIAS	**PREVISÃO ATUALIZADA**	**Até o Bimestre/2025 RECEITAS REALIZADAS (a)**
RECEITAS CORRENTES (EXCETO FONTES RPPS) (I)	**275.513.860,96**	**163.942.961,95**
Impostos, Taxas e Contribuições de Melhoria	**46.309.283,00**	**31.283.521,08**
IPTU	6.728.768,00	5.131.890,64
ISS	25.713.483,00	17.954.971,44
ITBI	895.348,00	354.199,87
IRRF	8.797.988,00	4.987.255,32
Outros Impostos, Taxas e Contribuições de Melhoria	4.173.696,00	2.855.203,81
Contribuições	2.029.826,00	818.179,59
Receita Patrimonial	**4.485.697,00**	**4.273.608,75**
Aplicações Financeiras (II)	4.233.415,00	3.821.490,47
Outras Receitas Patrimoniais	252.282,00	452.118,28
Transferências Correntes	**221.310.003,96**	**126.816.230,92**
Cota-Parte do FPM	31.379.154,00	15.335.584,18
Cota-Parte do ICMS	73.055.822,00	41.174.843,20
Cota-Parte do IPVA	2.252.784,00	2.428.192,93
Cota-Parte do ITR	37.256,00	24.283,70
Transferências da LC 61/1989	2.072.033,00	1.241.025,12
Transferências do FUNDEB	29.705.000,00	15.472.813,42
Outras Transferências Correntes	82.807.954,96	51.139.488,37
Demais Receitas Correntes	**1.379.051,00**	**751.421,61**
Outras Receitas Financeiras (III)	0,00	0,00
Receitas Correntes Restantes	1.379.051,00	751.421,61
RECEITAS PRIMÁRIAS CORRENTES (EXCETO FONTES RPPS) (IV) = [I - (II + III)]	**271.280.445,96**	**160.121.471,48**
RECEITAS PRIMÁRIAS CORRENTES (COM FONTES RPPS) (V)	28.998.042,00	13.996.069,11
RECEITAS NÃO PRIMÁRIAS CORRENTES (COM FONTES RPPS) (VI)	25.000.000,00	19.775.803,60
RECEITAS DE CAPITAL (EXCETO FONTES RPPS) (VII)	**658.396,00**	**179.849,53**
Operações de Crédito (VIII)	0,00	0,00

CHEFE DO PODER EXECUTIVO : LUIZ FERNANDO DE SOUZA
RESPONSÁVEL PELA CONTABILIDADE : LARISSA DE OLIVEIRA ZANELATE
SIGFIS - Versão 2025 30 julho 2025 10:52:56

Continua (1 / 6)

Luiz Fernando de Souza
Prefeito Municipal

Carmen Maria C. B. Gomes
Secretaria Mun. de Fazenda
Mat. 8822
CRC/RJ 083142/0-0 Contadora

Lenilda B. R. P. Silva
Coordenadora de Controle Interno
CRC/RJ 083134/0-9
Contadora

Larissa de Oliveira Zanelate
Chefe Div. Orç. Contabilidade
Matric. 13045 - CRC/RJ 130253/0-0

RREO - ANEXO 6 (LRF, art 53, inciso III) R$1,00

ACIMA DA LINHA		
RECEITAS PRIMÁRIAS	**PREVISÃO ATUALIZADA**	**Até o Bimestre/2025 RECEITAS REALIZADAS (a)**
Amortização de Empréstimos (IX)	0,00	0,00
Alienação de Bens	**0,00**	**0,00**
Receitas de Alienação de Investimentos Temporários (X)	0,00	0,00
Receitas de Alienação de Investimentos Permanentes (XI)	0,00	0,00
Outras Alienações de Bens	0,00	0,00
Transferências de Capital	**658.396,00**	**179.849,53**
Convênios	294.146,00	179.849,53
Outras Transferências de Capital	364.250,00	0,00
Outras Receitas de Capital	**0,00**	**0,00**
Outras Receitas de Capital Não Primárias (XII)	0,00	0,00
Outras Receitas de Capital Primárias	0,00	0,00
RECEITAS PRIMÁRIAS DE CAPITAL (EXCETO FONTES RPPS) (XIII) = [VII – (VIII + IX + X + XI + XII)]	**658.396,00**	**179.849,53**
RECEITAS PRIMÁRIAS DE CAPITAL (COM FONTES RPPS) (XIV)	0,00	0,00
RECEITAS NÃO PRIMÁRIAS DE CAPITAL (COM FONTES RPPS) (XV)	0,00	0,00
RECEITA PRIMÁRIA TOTAL (XVI) = (IV + V + XIII + XIV)	**300.936.883,96**	**174.297.390,12**
RECEITA PRIMÁRIA TOTAL (EXCETO FONTES RPPS) (XVII) = (IV + XIII)	**271.938.841,96**	**160.301.321,01**

CHEFE DO PODER EXECUTIVO : LUIZ FERNANDO DE SOUZA
RESPONSÁVEL PELA CONTABILIDADE : LARISSA DE OLIVEIRA ZANELATE
SIGFIS - Versão 2025 30 julho 2025 10:52:56

RREO - ANEXO 6 (LRF, art 53, inciso III) R$1,00
Continua (2 / 6)

DESPESAS PRIMÁRIAS	DOTAÇÃO ATUALIZADA	Até o Bimestre/2025					
		DESPESAS EMPENHADAS	DESPESAS LIQUIDADAS	DESPESAS PAGAS (a)	RESTOS A PAGAR PROCESSADOS PAGOS (b)	RESTOS A PAGAR NÃO PROCESSADOS	
						LIQUIDADOS	PAGOS (c)
DESPESAS CORRENTES (EXCETO FONTES RPPS) (XVIII)	**282.099.026,06**	**230.563.150,06**	**143.796.806,77**	**140.540.181,54**	**5.895.990,88**	**2.597.109,68**	**2.336.570,46**
Pessoal e Encargos Sociais	128.257.937,60	108.090.426,72	73.216.505,50	72.297.589,23	727.157,23	8.304,48	8.304,48
Juros e Encargos da Dívida (XIX)	200.000,00	200.000,00	122.492,45	122.492,45	0,00	0,00	0,00
Outras Despesas Correntes	**153.641.088,46**	**122.272.723,34**	**70.457.808,82**	**68.120.099,86**	**5.168.833,65**	**2.588.805,20**	**2.328.265,98**
Transferências Constitucionais e Legais	0,00	0,00	0,00	0,00	0,00	0,00	0,00
Demais Despesas Correntes	153.641.088,46	122.272.723,34	70.457.808,82	68.120.099,86	5.168.833,65	2.588.805,20	2.328.265,98
DESPESAS PRIMÁRIAS CORRENTES (EXCETO FONTES RPPS) (XX) = (XVIII - XIX)	**281.899.026,06**	**230.363.150,06**	**143.674.314,32**	**140.417.689,09**	**5.895.990,88**	**2.597.109,68**	**2.336.570,46**
DESPESAS PRIMÁRIAS CORRENTES (COM FONTES RPPS) (XXI)	31.796.000,00	30.410.291,75	17.531.280,93	17.501.098,79	0,00	0,00	0,00
DESPESAS NÃO PRIMÁRIAS CORRENTES (COM FONTES RPPS) (XXII)	0,00	0,00	0,00	0,00	0,00	0,00	0,00
DESPESAS DE CAPITAL (EXCETO FONTES RPPS) (XXIII)	**9.285.701,45**	**3.288.027,47**	**1.035.136,15**	**1.035.136,15**	**398.165,57**	**991.468,65**	**990.168,65**
Investimentos	8.555.701,45	2.568.027,47	634.899,41	634.899,41	398.165,57	991.468,65	990.168,65
Inversões Financeiras	**10.000,00**	**0,00**	**0,00**	**0,00**	**0,00**	**0,00**	**0,00**
Concessão de Empréstimos e Financiamentos (XXIV)	0,00	0,00	0,00	0,00	0,00	0,00	0,00
Aquisição de Título de Capital já Integralizado (XXV)	0,00	0,00	0,00	0,00	0,00	0,00	0,00
Aquisição de Título de Crédito (XXVI)	0,00	0,00	0,00	0,00	0,00	0,00	0,00
Demais Inversões Financeiras	10.000,00	0,00	0,00	0,00	0,00	0,00	0,00
Amortização da Dívida (XXVII)	720.000,00	720.000,00	400.236,74	400.236,74	0,00	0,00	0,00
DESPESAS PRIMÁRIAS DE CAPITAL (EXCETO FONTES RPPS) (XXVIII) = [XXIII – (XXIV + XXV + XXVI + XXVII)]	**8.565.701,45**	**2.568.027,47**	**634.899,41**	**634.899,41**	**398.165,57**	**991.468,65**	**990.168,65**
RESERVA DE CONTINGÊNCIA (XXIX)	22.302.042,00	0,00	0,00	0,00	0,00	0,00	0,00
DESPESAS PRIMÁRIAS DE CAPITAL (COM FONTES RPPS) (XXX)	0,00	0,00	0,00	0,00	0,00	0,00	0,00
DESPESAS NÃO PRIMÁRIAS DE CAPITAL (COM FONTES RPPS) (XXXI)	0,00	0,00	0,00	0,00	0,00	0,00	0,00
DESPESA PRIMÁRIA TOTAL (XXXII) = (XX + XXI + XXVIII + XXIX + XXX)	**344.562.769,51**	**263.341.469,28**	**161.840.494,66**	**158.553.687,29**	**6.294.156,45**	**3.588.578,33**	**3.326.739,11**
DESPESA PRIMÁRIA TOTAL (EXCETO FONTES RPPS) (XXXIII) = (XX + XXVIII + XXIX)	**312.766.769,51**	**232.931.177,53**	**144.309.213,73**	**141.052.588,50**	**6.294.156,45**	**3.588.578,33**	**3.326.739,11**

RESULTADO PRIMÁRIO (COM RPPS) - Acima da Linha (XXXIV) = [XVIIa – (XXXIIa +XXXIIIb + XXXIIc)]	**6.122.807,27**
RESULTADO PRIMÁRIO (SEM RPPS) – Acima da Linha (XXXV) = [XVIIa - (XXXIIIa +XXXIIIb + XXXIIIc)]	**9.627.836,95**

CHEFE DO PODER EXECUTIVO : LUIZ FERNANDO DE SOUZA
RESPONSÁVEL PELA CONTABILIDADE : LARISSA DE OLIVEIRA ZANELATE
SIGFIS - Versão 2025 30 julho 2025 10:52:56

Continua (3 / 6)

Luiz Fernando de Souza
Prefeito Municipal

Carmen Maria C. B. Gomes
Secretaria Mun. de Fazenda
Mat. 8822
CRC/RJ 083142/0-0 Contadora

Lenilda B. R. P. Silva
Coordenadora de Controle Interno
CRC/RJ 083134/0-9
Contadora

Larissa de Oliveira Zanelate
Chefe Div. Orç. Contabilidade
Matric. 13045 - CRC/RJ 130253/0-0

RREO - ANEXO 6 (LRF, art 53, inciso III) R$1,00

META FISCAL PARA O RESULTADO PRIMÁRIO	VALOR CORRENTE
Meta fixada no Anexo de Metas Fiscais da LDO para o exercício de referência	0,00

CHEFE DO PODER EXECUTIVO : LUIZ FERNANDO DE SOUZA
RESPONSÁVEL PELA CONTABILIDADE : LARISSA DE OLIVEIRA ZANELATE
SIGFIS - Versão 2025 30 julho 2025 10:52:56

Continua (4 / 6)

RREO - ANEXO 6 (LRF, art 53, inciso III) R$1,00

JUROS NOMINAIS	VALOR INCORRIDO
Juros, Encargos e Variações Monetárias Ativos (Exceto RPPS) (XXXVI)	3.625.367,20
Juros, Encargos e Variações Monetárias Passivos (Exceto RPPS) (XXXVII)	122.492,45
RESULTADO NOMINAL (SEM RPPS) - Acima da Linha (XXXVIII) = XXXV + (XXXVI - XXXVII)	**13.130.711,70**

ABAIXO DA LINHA		
CÁLCULO DO RESULTADO NOMINAL	SALDO	
	Em 31/Dez/2024 (a)	Até o Bimestre (b)
DÍVIDA CONSOLIDADA (XXXIX)	2.298.209,59	1.897.972,85
DEDUÇÕES (XL)	**44.430.185,17**	**62.737.711,68**
Disponibilidade de Caixa	**44.430.185,17**	**62.737.711,68**
Disponibilidade de Caixa Bruta	52.971.699,02	65.853.659,17
(-) Restos a Pagar Processados (XLI)	6.411.935,20	378.380,87
(-) Depósitos Restituíveis e Valores Vinculados	2.129.578,65	2.737.566,62
Demais Haveres Financeiros	0,00	0,00
DÍVIDA CONSOLIDADA LÍQUIDA (XLII) = (XXXIX - XL)	**-42.131.975,58**	**-60.839.738,83**
RESULTADO NOMINAL (SEM RPPS) - Abaixo da Linha (XLIII) = (XLIIa - XLIIb)		**18.707.763,25**

META FISCAL PARA O RESULTADO NOMINAL	VALOR CORRENTE
Meta fixada no Anexo de Metas Fiscais da LDO para o exercício de referência	0,00

AJUSTE METODOLÓGICO	Até o Bimestre/2025
VARIAÇÃO DO SALDO DE RPP (XLIV) = (XLIb - XLIa)	**-6.033.554,33**
RECEITA DE ALIENAÇÃO DE INVESTIMENTOS PERMANENTES (XLV) = (XI)	**0,00**
VARIAÇÃO CAMBIAL (XLVI)	0,00
VARIAÇÃO DO SALDO DE PRECATÓRIOS INTEGRANTES DA DC (XLVII)	0,00
VARIAÇÃO DO SALDO DAS DEMAIS OBRIGAÇÕES INTEGRANTES DA DC (XLVIII)	0,00
OUTROS AJUSTES (XLIX)	0,00
RESULTADO NOMINAL (SEM RPPS) AJUSTADO - Abaixo da Linha (L) = [XLIII + (XLIV - XLV - XLVI + XLVII + XLVIII) +/- (XLIX)]	**12.674.208,92**
RESULTADO PRIMÁRIO (SEM RPPS) - Abaixo da Linha (LI) = (L) - (XXXVI - XXXVII)	**9.171.334,17**

CHEFE DO PODER EXECUTIVO : LUIZ FERNANDO DE SOUZA
RESPONSÁVEL PELA CONTABILIDADE : LARISSA DE OLIVEIRA ZANELATE
SIGFIS - Versão 2025 30 julho 2025 10:52:56

Continua (5 / 6)

RREO - ANEXO 6 (LRF, art 53, inciso III) R$1,00

INFORMAÇÕES ADICIONAIS	PREVISÃO ORÇAMENTÁRIA
SALDO DE EXERCÍCIOS ANTERIORES	**0,00**
Recursos Arrecadados em Exercícios Anteriores - RPPS	0,00
Superávit Financeiro Utilizado para Abertura e Reabertura de Créditos Adicionais	0,00
RESERVA ORÇAMENTÁRIA DO RPPS	0,00

CHEFE DO PODER EXECUTIVO : LUIZ FERNANDO DE SOUZA
RESPONSÁVEL PELA CONTABILIDADE : LARISSA DE OLIVEIRA ZANELATE
SIGFIS - Versão 2025 30 julho 2025 10:52:56

Luiz Fernando de Souza
Prefeito Municipal

Carmen Maria C. B. Gomes
Secretaria Mun. de Fazenda
Mat. 8822
CRC/RJ 083142/0-0 Contadora

Lenilda B. R. P. Silva
Coordenadora de Controle Interno
CRC/RJ 083134/0-9
Contadora

Larissa de Oliveira Zanelate
Chefe Div. Orç. Contabilidade
Matric. 13045 - CRC/RJ 130253/0-0

MUNICÍPIO DE PIRAÍ - PODER EXECUTIVO

RELATÓRIO RESUMIDO DA EXECUÇÃO ORÇAMENTÁRIA

DEMONSTRATIVO DOS RESTOS A PAGAR POR PODER E ÓRGÃO

ORÇAMENTOS FISCAL E DA SEGURIDADE SOCIAL

PERÍODO DE REFERÊNCIA : 3º Bimestre / 2025

RREO - ANEXO 7 (LRF, art. 53, inciso V) R$1,00

PODER/ÓRGÃO	RESTOS A PAGAR PROCESSADOS					RESTOS A PAGAR NÃO PROCESSADOS						Saldo Total L = (e + k)
	Inscritos		Pagos (c)	Cancelados (d)	Saldo e = (a + b) - (c + d)	Inscritos		Liquidados (h)	Pagos (i)	Cancelados (j)	Saldo k = (f + g) - (i + j)	
	Em Exercícios Anteriores (a)	Em 31 de dezembro de 2024 (b)				Em Exercícios Anteriores (f)	Em 31 de dezembro de 2024 (g)					
RESTOS A PAGAR (EXCETO INTRA-ORÇAMENTÁRIOS) (I)	**117.564,25**	**5.714.285,38**	**5.714.070,88**	**1.237,10**	**116.541,65**	**1.999.902,73**	**6.230.937,21**	**3.588.578,33**	**3.326.739,11**	**625.621,46**	**4.278.479,37**	**4.395.021,02**
PODER EXECUTIVO	**117.564,25**	**5.714.285,38**	**5.714.070,88**	**1.237,10**	**116.541,65**	**1.999.902,73**	**6.165.328,87**	**3.522.969,99**	**3.261.130,77**	**625.621,46**	**4.278.479,37**	**4.395.021,02**
PODER LEGISLATIVO	**0,00**	**0,00**	**0,00**	**0,00**	**0,00**	**0,00**	**65.608,34**	**65.608,34**	**65.608,34**	**0,00**	**0,00**	**0,00**
Câmara Municipal	0,00	0,00	0,00	0,00	0,00	0,00	65.608,34	65.608,34	65.608,34	0,00	0,00	0,00
RESTOS A PAGAR (INTRA-ORÇAMENTÁRIOS) (II)	**0,00**	**580.085,57**	**580.085,57**	**0,00**	**0,00**	**0,00**	**0,00**	**0,00**	**0,00**	**0,00**	**0,00**	**0,00**
TOTAL (III) = (I + II)	**117.564,25**	**6.294.370,95**	**6.294.156,45**	**1.237,10**	**116.541,65**	**1.999.902,73**	**6.230.937,21**	**3.588.578,33**	**3.326.739,11**	**625.621,46**	**4.278.479,37**	**4.395.021,02**

PODER/ÓRGÃO	RESTOS A PAGAR PROCESSADOS					RESTOS A PAGAR NÃO PROCESSADOS						Saldo Total L = (e + k)
	Inscritos		Pagos (c)	Cancelados (d)	Saldo e = (a + b) - (c + d)	Inscritos		Liquidados (h)	Pagos (i)	Cancelados (j)	Saldo k = (f + g) - (i + j)	
	Em Exercícios Anteriores (a)	Em 31 de dezembro de 2024 (b)				Em Exercícios Anteriores (f)	Em 31 de dezembro de 2024 (g)					
RESTOS A PAGAR (INTRA-ORÇAMENTÁRIOS) (II)	**0,00**	**580.085,57**	**580.085,57**	**0,00**	**0,00**	**0,00**	**0,00**	**0,00**	**0,00**	**0,00**	**0,00**	**0,00**
PODER EXECUTIVO	**0,00**	**580.085,57**	**580.085,57**	**0,00**	**0,00**	**0,00**	**0,00**	**0,00**	**0,00**	**0,00**	**0,00**	**0,00**
PODER LEGISLATIVO	**0,00**	**0,00**	**0,00**	**0,00**	**0,00**	**0,00**	**0,00**	**0,00**	**0,00**	**0,00**	**0,00**	**0,00**
Câmara Municipal	0,00	0,00	0,00	0,00	0,00	0,00	0,00	0,00	0,00	0,00	0,00	0,00

CHEFE DO PODER EXECUTIVO : LUIZ FERNANDO DE SOUZA
RESPONSÁVEL PELA CONTABILIDADE : LARISSA DE OLIVEIRA ZANELATE
SIGFIS - Versão 2025

30 julho 2025 10:52:57

MUNICÍPIO DE PIRAÍ - PODER EXECUTIVO

RELATÓRIO RESUMIDO DA EXECUÇÃO ORÇAMENTÁRIA

DEMONSTRATIVO DAS RECEITAS E DESPESAS COM MANUTENÇÃO E DESENVOLVIMENTO DO ENSINO - MDE

ORÇAMENTOS FISCAL E DA SEGURIDADE SOCIAL

PERÍODO DE REFERÊNCIA : 3º Bimestre / 2025

RREO - ANEXO 8 (LDB, art. 72) R$1,00

RECEITA RESULTANTE DE IMPOSTOS (Arts. 212 e 212-A da Constituição Federal)		
RECEITA RESULTANTE DE IMPOSTOS	**PREVISÃO ATUALIZADA (a)**	**RECEITAS REALIZADAS Até o Bimestre (b)**
1- RECEITA DE IMPOSTOS	**42.135.587,00**	**28.428.317,27**
1.1- Receita Resultante do Imposto sobre a Propriedade Predial e Territorial Urbana - IPTU	6.728.768,00	5.131.890,64
1.2- Receita Resultante do Imposto sobre Transmissão Inter Vivos - ITBI	895.348,00	354.199,87
1.3- Receita Resultante do Imposto sobre Serviços de Qualquer Natureza - ISS	25.713.483,00	17.954.971,44
1.4- Receita Resultante do Imposto de Renda Retido na Fonte - IRRF	8.797.988,00	4.987.255,32
2- RECEITA DE TRANSFERÊNCIAS CONSTITUCIONAIS E LEGAIS	**108.877.049,00**	**61.147.967,79**
2.1- Cota-Parte FPM	**31.379.154,00**	**15.335.584,18**
2.1.1- Parcela referente à CF, art. 159, I, alínea b	28.542.462,00	15.335.584,18
2.1.2- Parcela referente à CF, art. 159, I, alíneas d e e	2.836.692,00	0,00
2.2- Cota-Parte ICMS	73.055.822,00	41.174.843,20
2.3- Cota-Parte IPI-Exportação	2.072.033,00	1.241.025,12
2.4- Cota-Parte ITR	37.256,00	24.283,70
2.5- Cota-Parte IPVA	2.252.784,00	2.428.192,93
2.6- Cota-Parte IOF-Ouro	0,00	0,00
2.7- Outras Transferências ou Compensações Financeiras Provenientes de Impostos e Transferências Constitucionais	80.000,00	944.038,66
3- TOTAL DA RECEITA RESULTANTE DE IMPOSTOS (1 + 2)	**151.012.636,00**	**89.576.285,06**
4- TOTAL DESTINADO AO FUNDEB - equivalente a 20% DE ((2.1.1) + (2.2) + (2.3) + (2.4) + (2.5) + (2.7))	**21.208.071,40**	**15.051.095,79**
5- VALOR MÍNIMO A SER APLICADO ALÉM DO VALOR DESTINADO AO FUNDEB - 5% DE ((2.1.1) + (2.2) + (2.3) + (2.4) + (2.5) + (2.7)) + 25% DE ((1.1) + (1.2) + (1.3) + (1.4) + (2.1.2) + (2.6))	**16.545.087,60**	**10.164.477,70**

FUNDEB		
RECEITAS DO FUNDEB RECEBIDAS NO EXERCÍCIO	**PREVISÃO ATUALIZADA (a)**	**RECEITAS REALIZADAS Até o Bimestre (b)**
6- TOTAL DAS RECEITAS DO FUNDEB RECEBIDAS	**29.705.000,00**	**15.472.813,42**
6.1- FUNDEB - Impostos e Transferências de Impostos	**26.905.000,00**	**14.993.555,24**
6.1.1- Principal	26.905.000,00	14.993.555,24
6.1.2- Rendimentos de Aplicação Financeira	0,00	0,00
6.1.3- Ressarcimento de recursos do Fundeb	0,00	0,00
6.2- FUNDEB - Complementação da União - VAAF	**2.000.000,00**	**348.248,58**

CHEFE DO PODER EXECUTIVO : LUIZ FERNANDO DE SOUZA
RESPONSÁVEL PELA CONTABILIDADE : LARISSA DE OLIVEIRA ZANELATE
SIGFIS - Versão 2025

30 julho 2025 10:52:58

Continua (1 / 7)

Luiz Fernando de Souza
Prefeito Municipal

Carmen Maria C. B. Gomes
Secretaria Mun. de Fazenda
Mat. 8822
CRC/RJ 083142/0-0 Contadora

Lenilda B. R. P. Silva
Coordenadora de Controle Interno
CRC/RJ 083134/0-9
Contadora

Larissa de Oliveira Zanelate
Chefe Div. Orç. Contabilidade
Matric. 13045 - CRC/RJ 130253/0-0

Continuação

MUNICÍPIO DE PIRAÍ - PODER EXECUTIVO

RELATÓRIO RESUMIDO DA EXECUÇÃO ORÇAMENTÁRIA

DEMONSTRATIVO DAS RECEITAS E DESPESAS COM MANUTENÇÃO E DESENVOLVIMENTO DO ENSINO - MDE

ORÇAMENTOS FISCAL E DA SEGURIDADE SOCIAL

PERÍODO DE REFERÊNCIA : 3º Bimestre / 2025

RREO - ANEXO 8 (LDB, art. 72) R$1,00

FUNDEB		
RECEITAS DO FUNDEB RECEBIDAS NO EXERCÍCIO	**PREVISÃO ATUALIZADA (a)**	**RECEITAS REALIZADAS Até o Bimestre (b)**
6.2.1- Principal	2.000.000,00	348.248,58
6.2.2- Rendimentos de Aplicação Financeira	0,00	0,00
6.2.3- Ressarcimento de recursos do Fundeb	0,00	0,00
6.3- FUNDEB - Complementação da União - VAAT	**0,00**	**0,00**
6.3.1- Principal	0,00	0,00
6.3.2- Rendimentos de Aplicação Financeira	0,00	0,00
6.3.3- Ressarcimento de recursos do Fundeb	0,00	0,00
6.4- FUNDEB - Complementação da União - VAAR	**800.000,00**	**131.009,60**
6.4.1- Principal	800.000,00	131.009,60
6.4.2- Rendimentos de Aplicação Financeira	0,00	0,00
6.4.3- Ressarcimento de recursos do Fundeb	0,00	0,00

7- RESULTADO LÍQUIDO DAS TRANSFERÊNCIAS DO FUNDEB (6.1.1 – 4)	**5.696.928,60**	**-57.540,55**

RECURSOS RECEBIDOS EM EXERCÍCIOS ANTERIORES E NÃO UTILIZADOS (SUPERÁVIT)	VALOR
8- TOTAL DOS RECURSOS DE SUPERÁVIT	**5.026.679,04**
8.1- SUPERÁVIT DO EXERCÍCIO IMEDIATAMENTE ANTERIOR	483.358,69
8.2- SUPERÁVIT RESIDUAL DE OUTROS EXERCÍCIOS	4.543.320,35

9- TOTAL DOS RECURSOS DO FUNDEB DISPONÍVEIS PARA UTILIZAÇÃO (6 +8)	**20.499.492,46**

DESPESAS COM RECUROS DO FUNDEB (Por Subfunção)	DOTAÇÃO ATUALIZADA (c)	DESPESAS EMPENHADAS Até o Bimestre (d)	DESPESAS LIQUIDADAS Até o Bimestre (e)	DESPESAS PAGAS Até o Bimestre (f)
10- TOTAL DAS DESPESAS COM RECURSOS DO FUNDEB	**30.394.898,60**	**24.685.577,61**	**15.030.099,81**	**14.768.475,43**
10.1- PROFISSIONAIS DA EDUCAÇÃO BÁSICA	**29.388.398,60**	**23.679.077,61**	**14.023.599,81**	**13.761.975,43**
10.1.1 - Educação Infantil	4.889.920,00	4.187.883,01	2.225.613,50	2.182.654,55
10.1.2- Ensino Fundamental	24.498.478,60	19.491.194,60	11.797.986,31	11.579.320,88
10.1.3- Educação de Jovens e Adultos	0,00	0,00	0,00	0,00
10.1.4- Educação Especial	0,00	0,00	0,00	0,00

CHEFE DO PODER EXECUTIVO : LUIZ FERNANDO DE SOUZA

RESPONSÁVEL PELA CONTABILIDADE : LARISSA DE OLIVEIRA ZANELATE

SIGFIS - Versão 2025 30 julho 2025 10:52:58

Continua (2 / 7)

Luiz Fernando de Souza
Prefeito Municipal

Carmen Maria C. B. Gomes
Secretaria Mun. de Fazenda
Mat. 8822
CRC/RJ 083142/0-0 Contadora

Lenilda B. R. P. Silva
Coordenadora de Controle Interno
CRC/RJ 083134/0-9
Contadora

Larissa de Oliveira Zanelate
Chefe Div. Orç. Contabilidade
Matric. 13045 - CRC/RJ 130253/0-0

RREO - ANEXO 8 (LDB, art. 72) R$1,00

DESPESAS COM RECUROS DO FUNDEB (Por Subfunção)	DOTAÇÃO ATUALIZADA (c)	DESPESAS EMPENHADAS Até o Bimestre (d)	DESPESAS LIQUIDADAS Até o Bimestre (e)	DESPESAS PAGAS Até o Bimestre (f)
10.1.5- Administração Geral	0,00	0,00	0,00	0,00
10.2- OUTRAS DESPESAS	**1.006.500,00**	**1.006.500,00**	**1.006.500,00**	**1.006.500,00**
10.2.1- Educação Infantil	158.000,00	158.000,00	158.000,00	158.000,00
10.2.2- Ensino Fundamental	848.500,00	848.500,00	848.500,00	848.500,00
10.2.3- Educação de Jovens e Adultos	0,00	0,00	0,00	0,00
10.2.4- Educação Especial	0,00	0,00	0,00	0,00
10.2.5- Administração Geral	0,00	0,00	0,00	0,00
10.2.6- Transporte (Escolar)	0,00	0,00	0,00	0,00
10.2.7- Outras	0,00	0,00	0,00	0,00

INDICADORES DO FUNDEB

DESPESAS CUSTEADAS COM RECEITAS DO FUNDEB RECEBIDAS NO EXERCÍCIO	DESPESAS EMPENHADAS Até o Bimestre (d)	DESPESAS LIQUIDADAS Até o Bimestre (e)	DESPESAS PAGAS Até o Bimestre (f)	INSCRITAS EM RESTOS A PAGAR (g)	INSCRITAS EM RESTOS A PAGAR (SEM DISPONIBILIDADE DE CAIXA) (h)	DESPESAS LIQUIDADAS/EMPENHADAS EM VALOR SUPERIOR AO TOTAL DAS RECEITAS RECEBIDAS NO EXERCÍCIO (i)
11- TOTAL DAS DESPESAS CUSTEADAS COM RECURSOS DO FUNDEB RECEBIDAS NO EXERCÍCIO	**24.685.577,61**	**15.030.099,81**	**4.049.742,80**	**9.655.477,80**	**0,00**	**0,00**
11.1- Total das Despesas custeadas com FUNDEB - Impostos e Transferências de Impostos	24.685.577,61	15.030.099,81	4.049.742,80	9.655.477,80	0,00	36.544,57
11.2- Total das Despesas custeadas com FUNDEB - Complementação da União - VAAF	0,00	0,00	0,00	0,00	0,00	0,00
11.3- Total das Despesas custeadas com FUNDEB - Complementação da União - VAAT	0,00	0,00	0,00	0,00	0,00	0,00
11.4- Total das Despesas custeadas com FUNDEB - Complementação da União - VAAR	0,00	0,00	0,00	0,00	0,00	0,00
12- TOTAL DAS DESPESAS DO FUNDEB COM PROFISSIONAIS DA EDUCAÇÃO BÁSICA	23.679.077,61	14.023.599,81	3.843.742,80	9.655.477,80	0,00	
13- TOTAL DAS DESPESAS CUSTEADAS COM FUNDEB - COMPLEMENTAÇÃO DA UNIÃO - VAAT APLICADAS NA EDUCAÇÃO INFANTIL	0,00	0,00	0,00	0,00	0,00	
14- TOTAL DAS DESPESAS CUSTEADAS COM FUNDEB - COMPLEMENTAÇÃO DA UNIÃO - VAAT APLICADAS EM DESPESA DE CAPITAL	0,00	0,00	0,00	0,00	0,00	

INDICADORES - Art. 212-A, inciso XI e § 3º - Constituição Federal	VALOR EXIGIDO (j)	VALOR APLICADO (k)	VALOR CONSIDERADO APÓS DEDUÇÕES (l)	% APLICADO (m)
15- MÍNIMO DE 70% DO FUNDEB NA REMUNERAÇÃO DOS PROFISSIONAIS DA EDUCAÇÃO BÁSICA	10.739.262,67	14.023.599,81	14.023.599,81	91,40
16 - PERCENTUAL DA COMPLEMENTAÇÃO DA UNIÃO AO FUNDEB - VAAT NA EDUCAÇÃO INFANTIL (INDICADOR IEI)	0,00	0,00	0,00	0,00
17- MÍNIMO DE 15% DA COMPLEMENTAÇÃO DA UNIÃO AO FUNDEB - VAAT EM DESPESAS DE CAPITAL	0,00	0,00	0,00	0,00

CHEFE DO PODER EXECUTIVO : LUIZ FERNANDO DE SOUZA
RESPONSÁVEL PELA CONTABILIDADE : LARISSA DE OLIVEIRA ZANELATE
SIGFIS - Versão 2025 30 julho 2025 10:52:58

Continua (3 / 7)

RREO - ANEXO 8 (LDB, art. 72) R$1,00

INDICADOR - Art.25, § 3º - Lei nº 14.113, de 2020 - (Máximo de 10% de Superávit)	VALOR MÁXIMO PERMITIDO (n)	VALOR NÃO APLICADO (o)	VALOR NÃO APLICADO APÓS AJUSTE (p)	VALOR NÃO APLICADO EXCEDENTE AO MÁXIMO PERMITIDO (q)	% NÃO APLICADO (r)
18- TOTAL DA RECEITA RECEBIDA E NÃO APLICADA NO EXERCÍCIO	1.547.281,34	442.713,61	442.713,61	0,00	2,86

INDICADOR - Art.25, § 3º - Lei nº 14.113, de 2020 - (Aplicação do Superávit de Exercício Anterior)	VALOR DE SUPERÁVIT PERMITIDO NO EXERCÍCIO ANTERIOR (s)	VALOR NÃO APLICADO NO EXERCÍCIO ANTERIOR (t)	VALOR DE SUPERÁVIT APLICADO ATÉ O PRIMEIRO QUADRIMESTRE (u)	VALOR APLICADO APÓS O PRIMEIRO QUADRIMESTRE (v)	VALOR TOTAL DE SUPERÁVIT NÃO APLICADO ATÉ O FINAL DO EXERCÍCIO (w)	VALOR DE SUPERÁVIT PERMITIDO NO EXERCÍCIO ANTERIOR NÃO APLICADO ATÉ O PRIMEIRO QUADRIMESTRE DO EXERCÍCIO ATUAL (x)
19- TOTAL DAS DESPESAS CUSTEADAS COM SUPERÁVIT DO FUNDEB	**2.824.076,94**	**483.358,69**	**0,00**	**0,00**	**483.358,69**	483.358,69
19.1- Total das Despesas custeadas com FUNDEB - Impostos e Transferências de Impostos	2.559.308,18	226.552,15	0,00	0,00	226.552,15	226.552,15
19.2- Total das Despesas custeadas com FUNDEB - Complementação da União (VAAF + VAAT + VAAR)	264.768,76	256.806,54	0,00	0,00	256.806,54	256.806,54

DESPESAS COM MANUTENÇÃO E DESENVOLVIMENTO DO ENSINO – MDE – CUSTEADAS COM RECEITA DE IMPOSTOS (EXCETO FUNDEB)

DESPESAS COM AÇÕES TÍPICAS DE MDE – RECEITAS DE IMPOSTOS – EXCETO FUNDEB (Por Subfunção)	DOTAÇÃO ATUALIZADA (c)	DESPESAS EMPENHADAS Até o Bimestre (d)	DESPESAS LIQUIDADAS Até o Bimestre (e)	DESPESAS PAGAS Até o Bimestre (f)
20-TOTAL DAS DESPESAS COM AÇÕES TÍPICAS DE MDE CUSTEADAS COM RECEITAS DE IMPOSTOS	**26.134.684,80**	**23.743.996,43**	**16.274.500,49**	**15.719.801,91**
20.1- Educação Infantil	2.793.598,03	2.082.157,91	1.391.743,45	1.358.030,56
20.2- Ensino Fundamental	22.691.086,77	21.011.838,52	14.232.757,04	13.711.771,35
20.3- Educação de Jovens e Adultos	650.000,00	650.000,00	650.000,00	650.000,00
20.4- Educação Especial	0,00	0,00	0,00	0,00
20.5- Administração Geral	0,00	0,00	0,00	0,00
20.6- Transporte (Escolar)	0,00	0,00	0,00	0,00
20.7- Outras	0,00	0,00	0,00	0,00

DESPESAS COM MANUTENÇÃO E DESENVOLVIMENTO DO ENSINO – MDE – CUSTEADAS COM RECEITA DE IMPOSTOS E COM RECURSOS DO FUNDEB

DESPESAS COM AÇÕES TÍPICAS DE MDE - RECEITAS DE IMPOSTOS E RECURSOS DO FUNDEB (Por Área de Atuação)	DOTAÇÃO ATUALIZADA (c)	DESPESAS EMPENHADAS Até o Bimestre (d)	DESPESAS LIQUIDADAS Até o Bimestre (e)	DESPESAS PAGAS Até o Bimestre (f)
21- TOTAL DAS DESPESAS COM AÇÕES TÍPICAS DE MDE CUSTEADAS COM RECEITAS DE IMPOSTOS E FUNDEB	**56.529.583,40**	**48.429.574,04**	**31.304.600,30**	**30.488.277,34**
21.1- EDUCAÇÃO INFANTIL	**7.841.518,03**	**6.428.040,92**	**3.775.356,95**	**3.698.685,11**
21.1.1- Creche	970.677,00	719.952,12	417.391,89	417.391,89

CHEFE DO PODER EXECUTIVO : LUIZ FERNANDO DE SOUZA
RESPONSÁVEL PELA CONTABILIDADE : LARISSA DE OLIVEIRA ZANELATE
SIGFIS - Versão 2025 30 julho 2025 10:52:58

Continua (4 / 7)

Luiz Fernando de Souza
Prefeito Municipal

Carmen Maria C. B. Gomes
Secretaria Mun. de Fazenda
Mat. 8822
CRC/RJ 083142/0-0 Contadora

Lenilda B. R. P. Silva
Coordenadora de Controle Interno
CRC/RJ 083134/0-9
Contadora

Larissa de Oliveira Zanelate
Chefe Div. Orç. Contabilidade
Matric. 13045 - CRC/RJ 130253/0-0

RREO - ANEXO 8 (LDB, art. 72) R$1,00

DESPESAS COM MANUTENÇÃO E DESENVOLVIMENTO DO ENSINO – MDE - CUSTEADAS COM RECEITA DE IMPOSTOS E COM RECURSOS DO FUNDEB				
DESPESAS COM AÇÕES TÍPICAS DE MDE - RECEITAS DE IMPOSTOS E RECURSOS DO FUNDEB (Por Área de Atuação)	DOTAÇÃO ATUALIZADA (c)	DESPESAS EMPENHADAS Até o Bimestre (d)	DESPESAS LIQUIDADAS Até o Bimestre (e)	DESPESAS PAGAS Até o Bimestre (f)
21.1.2- Pré-escola	6.870.841,03	5.708.088,80	3.357.965,06	3.281.293,22
21.2- ENSINO FUNDAMENTAL	48.688.065,37	42.001.533,12	27.529.243,35	26.789.592,23

APURAÇÃO DAS DESPESAS PARA FINS DE LIMITE MÍNIMO CONSTITUCIONAL	VALOR
22- TOTAL DAS DESPESAS DE MDE CUSTEADAS COM RECURSOS DE IMPOSTOS = L20(d ou e)	16.274.500,49
23- TOTAL DAS RECEITAS TRANSFERIDAS AO FUNDEB = (L4)	15.051.095,79
24- (-) RECEITAS DO FUNDEB NÃO UTILIZADAS NO EXERCÍCIO, EM VALOR SUPERIOR A 10% = L18(q)	0,00
25- (-) SUPERÁVIT PERMITIDO NO EXERCÍCIO IMEDIATAMENTE ANTERIOR NÃO APLICADO ATÉ O PRIMEIRO QUADRIMESTRE DO EXERCÍCIO ATUAL = L19(x)	483.358,69
26- (-) RESTOS A PAGAR INSCRITOS NO EXERCÍCIO SEM DISPONIBILIDADE FINANCEIRA DE RECURSOS DE IMPOSTOS	0,00
27- (-) CANCELAMENTO, NO EXERCÍCIO, DE RESTOS A PAGAR INSCRITOS COM DISPONIBILIDADE FINANCEIRA DE RECURSOS DE IMPOSTOS VINCULADOS AO ENSINO = (L30.1(af) + L30.2(af))	0,00
28- TOTAL DAS DESPESAS PARA FINS DE LIMITE (22 + 23 - 24 - 25 - 26 - 27)	30.842.237,59

APURAÇÃO DO LIMITE MÍNIMO CONSTITUCIONAL	VALOR EXIGIDO (z)	VALOR APLICADO (aa)	% APLICADO (ab)
29- APLICAÇÃO EM MDE SOBRE A RECEITA RESULTANTE DE IMPOSTOS	25.215.573,49	30.842.237,59	34,43

RESTOS A PAGAR INSCRITOS EM EXERCÍCIOS ANTERIORES DE DESPESAS CONSIDERADAS PARA CUMPRIMENTO DO LIMITE	SALDO INICIAL (ac)	RP LIQUIDADOS (ad)	RP PAGOS (ae)	RP CANCELADOS (af)	SALDO FINAL (ag) = (ac) - (ae) - (af)
30- RESTOS A PAGAR DE DESPESAS COM MDE	**1.823.336,40**	**0,00**	**0,00**	**0,00**	**1.823.336,40**
30.1 - Executadas com Recursos de Impostos e Transferências de Impostos	1.823.336,40	0,00	0,00	0,00	1.823.336,40
30.2 - Executadas com Recursos do FUNDEB - Impostos	0,00	0,00	0,00	0,00	0,00
30.3 - Executadas com Recursos do FUNDEB - Complementação da União (VAAT + VAAF + VAAR)	0,00	0,00	0,00	0,00	0,00

OUTRAS INFORMAÇÕES PARA CONTROLE		
RECEITAS ADICIONAIS PARA FINANCIAMENTO DO ENSINO	PREVISÃO ATUALIZADA (a)	RECEITAS REALIZADAS Até o Bimestre (b)
31- TOTAL DAS RECEITAS ADICIONAIS PARA FINANCIAMENTO DO ENSINO	**3.489.200,00**	**1.888.908,94**
31.1- RECEITA DE TRANSFERÊNCIAS DO FNDE (INCLUINDO RENDIMENTOS DE APLICAÇÃO FINANCEIRA)	**3.489.200,00**	**1.888.908,94**
31.1.1- Salário-Educação	2.811.000,00	1.487.489,68
31.1.2- PDDE	5.300,00	1.920,00

CHEFE DO PODER EXECUTIVO : LUIZ FERNANDO DE SOUZA
RESPONSÁVEL PELA CONTABILIDADE : LARISSA DE OLIVEIRA ZANELATE
SIGFIS - Versão 2025 30 julho 2025 10:52:58

RREO - ANEXO 8 (LDB, art. 72) R$1,00

OUTRAS INFORMAÇÕES PARA CONTROLE		
RECEITAS ADICIONAIS PARA FINANCIAMENTO DO ENSINO	PREVISÃO ATUALIZADA (a)	RECEITAS REALIZADAS Até o Bimestre (b)
31.1.3- PNAE	594.600,00	368.292,50
31.1.4 - PNATE	78.300,00	31.206,76
31.1.5- Outras Transferências do FNDE	0,00	0,00
31.2- RECEITA DE TRANSFERÊNCIAS DE CONVÊNIOS	**0,00**	**0,00**
31.3- RECEITA DE ROYALTIES DESTINADOS À EDUCAÇÃO	**0,00**	**0,00**
31.4- RECEITA DE OPERAÇÕES DE CRÉDITO VINCULADAS À EDUCAÇÃO	**0,00**	**0,00**
31.5- OUTRAS RECEITAS PARA FINANCIAMENTO DO ENSINO	**0,00**	**0,00**

OUTRAS DESPESAS COM EDUCAÇÃO (Por Subfunção)	DOTAÇÃO ATUALIZADA (c)	DESPESAS EMPENHADAS Até o Bimestre (d)	DESPESAS LIQUIDADAS Até o Bimestre (e)	DESPESAS PAGAS Até o Bimestre (f)
32- TOTAL DAS OUTRAS DESPESAS COM EDUCAÇÃO	**13.416.727,05**	**7.523.787,62**	**4.483.971,93**	**4.483.515,33**
32.1- EDUCAÇÃO INFANTIL	413.339,08	374.691,22	374.691,22	374.691,22
32.2- ENSINO FUNDAMENTAL	12.221.864,27	6.840.235,02	4.101.398,11	4.101.398,11
32.3- ENSINO MÉDIO	0,00	0,00	0,00	0,00
32.4- ENSINO SUPERIOR	0,00	0,00	0,00	0,00
32.5- ENSINO PROFISSIONAL	0,00	0,00	0,00	0,00
32.6- EDUCAÇÃO DE JOVENS E ADULTOS	0,00	0,00	0,00	0,00
32.7- EDUCAÇÃO ESPECIAL	0,00	0,00	0,00	0,00
32.8- OUTRAS	781.523,70	308.861,38	7.882,60	7.426,00

TOTAL GERAL DAS DESPESAS COM EDUCAÇÃO	DOTAÇÃO ATUALIZADA (c)	DESPESAS EMPENHADAS Até o Bimestre (d)	DESPESAS LIQUIDADAS Até o Bimestre (e)	DESPESAS PAGAS Até o Bimestre (f)
33- TOTAL GERAL DAS DESPESAS COM EDUCAÇÃO (10 + 20 + 32)	**70.306.310,45**	**56.313.381,66**	**36.148.572,23**	**35.331.792,67**
33.1- Despesas Correntes	**70.085.951,80**	**56.226.576,01**	**36.148.572,23**	**35.331.792,67**
33.1.1- Pessoal Ativo	51.083.381,69	39.454.653,12	26.277.052,73	25.764.606,02
33.1.2- Pessoal Inativo	0,00	0,00	0,00	0,00
33.1.3-Transferências às instituições comunitárias, confessionais ou filantrópicas sem fins lucrativos	642.995,00	638.495,00	319.247,50	319.247,50
33.1.4- Outras Despesas Correntes	18.359.575,11	16.133.427,89	9.552.272,00	9.247.939,15

CHEFE DO PODER EXECUTIVO : LUIZ FERNANDO DE SOUZA
RESPONSÁVEL PELA CONTABILIDADE : LARISSA DE OLIVEIRA ZANELATE
SIGFIS - Versão 2025 30 julho 2025 10:52:58

Continua (6 / 7)

Luiz Fernando de Souza
Prefeito Municipal

Carmen Maria C. B. Gomes
Secretaria Mun. de Fazenda
Mat. 8822
CRC/RJ 083142/0-0 Contadora

Lenilda B. R. P. Silva
Coordenadora de Controle Interno
CRC/RJ 083134/0-9
Contadora

Larissa de Oliveira Zanelate
Chefe Div. Orç. Contabilidade
Matric. 13045 - CRC/RJ 130253/0-0

RREO - ANEXO 8 (LDB, art. 72) R$1,00

TOTAL GERAL DAS DESPESAS COM EDUCAÇÃO	DOTAÇÃO ATUALIZADA (c)	DESPESAS EMPENHADAS Até o Bimestre (d)	DESPESAS LIQUIDADAS Até o Bimestre (e)	DESPESAS PAGAS Até o Bimestre (f)
33.2- Despesas de Capital	**220.358,65**	**86.805,65**	**0,00**	**0,00**
33.2.1- Transferências às instituições comunitárias, confessionais ou filantrópicas sem fins lucrativos	1.500,00	0,00	0,00	0,00
33.2.2- Outras Despesas de Capital	218.858,65	86.805,65	0,00	0,00

CONTROLE DA DISPONIBILIDADE FINANCEIRA E CONCILIAÇÃO BANCÁRIA	FUNDEB (ah)	SALÁRIO EDUCAÇÃO (ai)
34- DISPONIBILIDADE FINANCEIRA EM 31 DE DEZEMBRO DO EXERCÍCIO ANTERIOR	5.026.679,04	4.948.765,54
35- (+) INGRESSO DE RECURSOS ATÉ O BIMESTRE (orçamentário)	15.472.813,42	1.487.489,68
36- (-) PAGAMENTOS EFETUADOS ATÉ O BIMESTRE (orçamentário e restos a pagar)	14.768.475,43	1.420.218,54
37- (=) DISPONIBILIDADE FINANCEIRA ATÉ O BIMESTRE	5.731.017,03	5.016.036,68
38- (+) AJUSTES POSITIVOS (RETENÇÕES E OUTROS VALORES EXTRAORÇAMENTÁRIOS)	0,00	0,00
39- (-) AJUSTES NEGATIVOS (OUTROS VALORES EXTRAORÇAMENTÁRIOS)	0,00	0,00
40- (=) SALDO FINANCEIRO CONCILIADO (Saldo Bancário)	5.731.017,03	5.016.036,68

INDICADORES AJUSTADOS		
MÍNIMO DE 70% DO FUNDEB APLICADO NA REMUNERAÇÃO DOS PROFISSIONAIS DA EDUCAÇÃO BÁSICA		
VALOR EXIGIDO	VALOR APLICADO	% APLICADO
10.739.262,67	3.843.742,80	25,05

APLICAÇÃO EM MDE SOBRE A RECEITA RESULTANTE DE IMPOSTOS			
TOTAL DE DESPESAS CUSTEADAS COM RECURSOS DE IMPOSTOS (EXCETO FUNDEB)	TOTAL DE RECURSOS TRANSFERIDOS PARA O FUNDEB	TOTAL DE DESPESAS PARA FINS DE LIMITE	% APLICADO
15.719.801,91	15.051.095,79	30.770.897,70	34,35

CHEFE DO PODER EXECUTIVO : LUIZ FERNANDO DE SOUZA
RESPONSÁVEL PELA CONTABILIDADE : LARISSA DE OLIVEIRA ZANELATE
SIGFIS - Versão 2025 30 julho 2025 10:52:58

(7/7)

MUNICÍPIO DE PIRAÍ - PODER EXECUTIVO

RELATÓRIO RESUMIDO DA EXECUÇÃO ORÇAMENTÁRIA

DEMONSTRATIVO DAS RECEITAS E DESPESAS COM AÇÕES E SERVIÇOS PÚBLICOS DE SAÚDE

ORÇAMENTOS FISCAL E DA SEGURIDADE SOCIAL

PERÍODO DE REFERÊNCIA : 3º Bimestre / 2025

RREO – ANEXO XII (LC nº 141/2012 art.35) R$1,00

RECEITAS RESULTANTES DE IMPOSTOS E TRANSFERÊNCIAS CONSTITUCIONAIS E LEGAIS	PREVISÃO INICIAL	PREVISÃO ATUALIZADA (a)	RECEITAS REALIZADAS	
			Até o Bimestre (b)	% (b/a) x 100
RECEITA DE IMPOSTOS (I)	**42.135.587,00**	**42.135.587,00**	**28.428.317,27**	**67,46**
Receita Resultante do Imposto Predial e Territorial Urbano - IPTU	6.728.768,00	6.728.768,00	5.131.890,64	76,26
Receita Resultante do Imposto sobre Transmissão Inter Vivos - ITBI	895.348,00	895.348,00	354.199,87	39,56
Receita Resultante do Imposto sobre Serviços de Qualquer Natureza - ISS	25.713.483,00	25.713.483,00	17.954.971,44	69,82
Receita Resultante do Imposto sobre a Renda e Proventos de Qualquer Natureza Retido na Fonte – IRRF	8.797.988,00	8.797.988,00	4.987.255,32	56,68
RECEITA DE TRANSFERÊNCIAS CONSTITUCIONAIS E LEGAIS (II)	**147.271.214,00**	**147.271.214,00**	**75.255.024,92**	**51,09**
Cota-Parte FPM	39.223.942,00	39.223.942,00	19.169.479,98	48,87
Cota-Parte ITR	46.570,00	46.570,00	30.354,53	65,18
Cota-Parte IPVA	2.815.980,00	2.815.980,00	3.035.241,19	107,78
Cota-Parte ICMS	91.319.778,00	91.319.778,00	51.468.554,03	56,36
Cota-Parte IPI-Exportação	2.590.041,00	2.590.041,00	1.551.395,19	59,89
Outras Transferências ou Compensações Financeiras Provenientes de Impostos e Transferências Constitucionais	11.274.903,00	11.274.903,00	0,00	0,00
TOTAL DAS RECEITAS RESULTANTES DE IMPOSTOS E TRANFERÊNCIAS CONSTITUCIONAIS E LEGAIS - (III) = (I) + (II)	**189.406.801,00**	**189.406.801,00**	**103.683.342,19**	**54,74**

DESPESAS COM AÇÕES E SERVIÇOS PÚBLICOS DE SAÚDE (ASPS) – POR SUBFUNÇÃO E CATEGORIA ECONÔMICA	DOTAÇÃO INICIAL	DOTAÇÃO ATUALIZADA (c)	DESPESAS EMPENHADAS		DESPESAS LIQUIDADAS		DESPESAS PAGAS	
			Até o bimestre (d)	% (d/c) x 100	Até o bimestre (e)	% (e/c) x 100	Até o bimestre (f)	% (f/c) x 100
ATENÇÃO BÁSICA (IV)	**0,00**	**0,00**	**0,00**	**0,00**	**0,00**	**0,00**	**0,00**	**0,00**
Despesas Correntes	0,00	0,00	0,00	0,00	0,00	0,00	0,00	0,00
Despesas de Capital	0,00	0,00	0,00	0,00	0,00	0,00	0,00	0,00
ASSISTÊNCIA HOSPITALAR E AMBULATORIAL (V)	**0,00**	**0,00**	**0,00**	**0,00**	**0,00**	**0,00**	**0,00**	**0,00**
Despesas Correntes	0,00	0,00	0,00	0,00	0,00	0,00	0,00	0,00
Despesas de Capital	0,00	0,00	0,00	0,00	0,00	0,00	0,00	0,00
SUPORTE PROFILÁTICO E TERAPÊUTICO (VI)	**0,00**	**0,00**	**0,00**	**0,00**	**0,00**	**0,00**	**0,00**	**0,00**
Despesas Correntes	0,00	0,00	0,00	0,00	0,00	0,00	0,00	0,00
Despesas de Capital	0,00	0,00	0,00	0,00	0,00	0,00	0,00	0,00
VIGILÂNCIA SANITÁRIA (VII)	**0,00**	**0,00**	**0,00**	**0,00**	**0,00**	**0,00**	**0,00**	**0,00**
Despesas Correntes	0,00	0,00	0,00	0,00	0,00	0,00	0,00	0,00
Despesas de Capital	0,00	0,00	0,00	0,00	0,00	0,00	0,00	0,00

CHEFE DO PODER EXECUTIVO : LUIZ FERNANDO DE SOUZA
RESPONSÁVEL PELA CONTABILIDADE : LARISSA DE OLIVEIRA ZANELATE
SIGFIS - Versão 2025 21 julho 2025 09:26:14

Continua (1 / 5)

Luiz Fernando de Souza
Prefeito Municipal

Carmen Maria C. B. Gomes
Secretaria Mun. de Fazenda
Mat. 8822
CRC/RJ 083142/0-0 Contadora

Lenilda B. R. P. Silva
Coordenadora de Controle Interno
CRC/RJ 083134/0-9
Contadora

Larissa de Oliveira Zanelate
Chefe Div. Orç. Contabilidade
Matric. 13045 - CRC/RJ 130253/0-0

RREO – ANEXO XII (LC nº 141/2012 art.35) R$1,00

DESPESAS COM AÇÕES E SERVIÇOS PÚBLICOS DE SAÚDE (ASPS) – POR SUBFUNÇÃO E CATEGORIA ECONÔMICA	DOTAÇÃO INICIAL	DOTAÇÃO ATUALIZADA (c)	DESPESAS EMPENHADAS		DESPESAS LIQUIDADAS		DESPESAS PAGAS	
			Até o bimestre (d)	% (d/c) x 100	Até o bimestre (e)	% (e/c) x 100	Até o bimestre (f)	% (f/c) x 100
VIGILÂNCIA EPIDEMIOLÓGICA (VIII)	**0,00**	**0,00**	**0,00**	**0,00**	**0,00**	**0,00**	**0,00**	**0,00**
Despesas Correntes	0,00	0,00	0,00	0,00	0,00	0,00	0,00	0,00
Despesas de Capital	0,00	0,00	0,00	0,00	0,00	0,00	0,00	0,00
ALIMENTAÇÃO E NUTRIÇÃO (IX)	**0,00**	**0,00**	**0,00**	**0,00**	**0,00**	**0,00**	**0,00**	**0,00**
Despesas Correntes	0,00	0,00	0,00	0,00	0,00	0,00	0,00	0,00
Despesas de Capital	0,00	0,00	0,00	0,00	0,00	0,00	0,00	0,00
OUTRAS SUBFUNÇÕES (X)	**50.397.683,68**	**52.673.741,88**	**52.068.332,19**	**98,85**	**31.617.045,38**	**60,02**	**31.567.632,87**	**59,93**
Despesas Correntes	50.396.683,68	52.672.741,88	52.068.332,19	98,85	31.617.045,38	60,02	31.567.632,87	59,93
Despesas de Capital	1.000,00	1.000,00	0,00	0,00	0,00	0,00	0,00	0,00
TOTAL (XI) = (IV + V + VI + VII + VIII + IX + X)	**50.397.683,68**	**52.673.741,88**	**52.068.332,19**	**98,85**	**31.617.045,38**	**60,02**	**31.567.632,87**	**59,93**

APURAÇÃO DO CUMPRIMENTO DO LIMITE MÍNIMO PARA APLICAÇÃO EM ASPS	DESPESAS EMPENHADAS (d)	DESPESAS LIQUIDADAS (e)	DESPESAS PAGAS (f)
Total das Despesas com ASPS (XII) = (XI)	**52.068.332,19**	**31.617.045,38**	**31.567.632,87**
(-) Restos a Pagar Inscritos Indevidamente sem Disponibilidade Financeira (XIII)	0,00	0,00	0,00
(-) Despesas Custeadas com Recursos Vinculados à Parcela do Percentual Mínimo que não foi Aplicada em ASPS em Exercícios Anteriores (XIV)	0,00	0,00	0,00
(-) Despesas Custeadas com Disponibilidade de Caixa Vinculada aos Restos a Pagar Cancelados (XV)	0,00	0,00	0,00
(=) VALOR APLICADO EM ASPS (XVI) = (XII – XIII - XIV - XV)	**52.068.332,19**	**31.617.045,38**	**31.567.632,87**
Despesa Mínima a ser Aplicada em ASPS (XVII) = (III) x 15% (LC 141/2012)			**15.552.501,32**
Despesa Mínima a ser Aplicada em ASPS (XVII) = (III) x % (Lei Orgânica Municipal)			0,00
Diferença entre o Valor Aplicado e a Despesa Mínima a ser Aplicada (XVIII) = (XVI (d ou e) - XVII)[1]	**36.515.830,87**	**16.064.544,06**	**16.015.131,55**
Limite não Cumprido (XIX) = (XVIII) (Quando valor for inferior a zero)	**0,00**	**0,00**	**0,00**
PERCENTUAL DA RECEITA DE IMPOSTOS E TRANSFERÊNCIAS CONSTITUCIONAIS E LEGAIS APLICADO EM ASPS (XVI / III)*100 (mínimo de 15% conforme LC nº 141/2012 ou % da Lei Orgânica Municipal)	**50,21**	**30,49**	**30,44**

CONTROLE DO VALOR REFERENTE AO PERCENTUAL MÍNIMO NÃO CUMPRIDO EM EXERCÍCIOS ANTERIORES PARA FINS DE APLICAÇÃO DOS RECURSOS VINCULADOS CONFORME ARTIGOS 25 E 26 DA LC 141/2012	LIMITE NÃO CUMPRIDO				
	Saldo Inicial (no exercicio atual) (h)	Despesas Custeadas no Exercício de Referência			Saldo Final (não aplicado) (l) = (h – j))
		Empenhadas (i)	Liquidadas (j)	Pagas (k)	
Diferença de limite não cumprido em 2025 (saldo final = XIXd)					0,00

CHEFE DO PODER EXECUTIVO : LUIZ FERNANDO DE SOUZA
RESPONSÁVEL PELA CONTABILIDADE : LARISSA DE OLIVEIRA ZANELATE
SIGFIS - Versão 2025 21 julho 2025 09:26:14

Continua (2 / 5)

RREO – ANEXO XII (LC nº 141/2012 art.35) R$1,00

CONTROLE DO VALOR REFERENTE AO PERCENTUAL MÍNIMO NÃO CUMPRIDO EM EXERCÍCIOS ANTERIORES PARA FINS DE APLICAÇÃO DOS RECURSOS VINCULADOS CONFORME ARTIGOS 25 E 26 DA LC 141/2012	LIMITE NÃO CUMPRIDO				
	Saldo Inicial (no exercicio atual) (h)	Despesas Custeadas no Exercício de Referência			Saldo Final (não aplicado) (l) = (h – j))
		Empenhadas (i)	Liquidadas (j)	Pagas (k)	
Diferença de limite não cumprido em 2024 (saldo inicial igual ao saldo final do demonstrativo do exercício anterior)	0,00	0,00	0,00	0,00	0,00
Diferença de limite não cumprido em Exercícios Anteriores (saldo inicial igual ao saldo final do demonstrativo do exercício anterior)	0,00	0,00	0,00	0,00	0,00
TOTAL DA DIFERENÇA DE LIMITE NÃO CUMPRIDO EM EXERCÍCIOS ANTERIORES (XX)	**0,00**	**0,00**	**0,00**	**0,00**	**0,00**

EXECUÇÃO DE RESTOS A PAGAR

EXERCÍCIO DO EMPENHO[2]	Valor Mínimo para aplicação em ASPS (m)	Valor aplicado em ASPS no exercício (n)	Valor aplicado além do limite mínimo (o) = (n – m), se < 0, então (o) = 0	Total inscrito em RP no exercício (p)	RPNP Inscritos Indevidamente no Exercício sem Disponibilidade Financeira q = (XIIId)	Valor inscrito em RP considerado no Limite (r) = (p – (o + q)) se < 0, então (r) = (0)	Total de RP pagos (s)	Total de RP a pagar (t) = (p) - (s) – (u)	Total de RP cancelados ou prescritos (u)	Diferença entre o valor aplicado além do limite e o total de RP cancelados (v) = ((o + q) – u))
Empenhos de 2025	15.552.501,32	31.567.632,87	16.015.131,55	0,00	0,00	0,00		0,00		16.015.131,55
Empenhos de 2024	28.119.298,45	62.941.019,79	34.821.721,34	551.471,15	0,00	0,00	422.914,18	23.123,80	105.433,17	34.716.288,17
Empenhos de 2023	24.542.033,59	65.882.115,89	41.340.082,30	395.811,62	0,00	0,00	0,00	395.811,62	0,00	41.340.082,30
Empenhos de 2022	25.090.749,96	49.910.167,60	24.819.417,64	58.902,76	0,00	0,00	0,00	58.902,76	0,00	24.819.417,64
Empenhos de 2021 e anteriores	23.387.149,46	34.736.708,06	11.349.558,60	2.114.825,80	0,00	0,00	0,00	2.114.825,80	0,00	11.349.558,60

TOTAL DOS RESTOS A PAGAR CANCELADOS OU PRESCRITOS ATÉ O FINAL DO EXERCÍCIO ATUAL QUE AFETARAM O CUMPRIMENTO DO LIMITE (XXI) (soma dos saldos negativos da coluna "v")	**0,00**
TOTAL DOS RESTOS A PAGAR CANCELADOS OU PRESCRITOS ATÉ O FINAL DO EXERCÍCIO ANTERIOR QUE AFETARAM O CUMPRIMENTO DO LIMITE (XXII) (valor informado no demonstrativo do exercício anterior)	0,00
TOTAL DOS RESTOS A PAGAR CANCELADOS OU PRESCRITOS NO EXERCÍCIO ATUAL QUE AFETARAM O CUMPRIMENTO DO LIMITE (XXIII) = (XXI - XXII) (Artigo 24 § 1º e 2º da LC 141/2012)	**0,00**

CONTROLE DE RESTOS A PAGAR CANCELADOS OU PRESCRITOS CONSIDERADOS PARA FINS DE APLICAÇÃO DA DISPONIBILIDADE DE CAIXA CONFORME ARTIGO 24§ 1º e 2º DA LC 141/2012	RESTOS A PAGAR CANCELADOS OU PRESCRITOS				
	Saldo Inicial (w)	Despesas Custeadas no Exercício de Referência			Saldo Final (não aplicado)[1] (aa) = (w – y)
		Empenhadas (x)	Liquidadas (y)	Pagas (z)	
Restos a pagar cancelados ou prescritos em 2025 a serem compensados (XXIV) (saldo inicial = XXIII)	**0,00**	0,00	0,00	0,00	0,00
Restos a pagar cancelados ou prescritos em 2024 a serem compensados (XXV) (saldo inicial igual ao saldo final do demonstrativo do exercício anterior)	0,00	0,00	0,00	0,00	0,00
Restos a pagar cancelados ou prescritos em exercícios anteriores a serem compensados (XXVI) (saldo inicial igual ao saldo final do demonstrativo do exercício anterior)	0,00	0,00	0,00	0,00	0,00

CHEFE DO PODER EXECUTIVO : LUIZ FERNANDO DE SOUZA
RESPONSÁVEL PELA CONTABILIDADE : LARISSA DE OLIVEIRA ZANELATE
SIGFIS - Versão 2025 21 julho 2025 09:26:14

Continua (3 / 5)

Luiz Fernando de Souza
Prefeito Municipal

Carmen Maria C. B. Gomes
Secretaria Mun. de Fazenda
Mat. 8822
CRC/RJ 083142/0-0 Contadora

Lenilda B. R. P. Silva
Coordenadora de Controle Interno
CRC/RJ 083134/0-9
Contadora

Larissa de Oliveira Zanelate
Chefe Div. Orç. Contabilidade
Matric. 13045 - CRC/RJ 130253/0-0

RREO – ANEXO XII (LC nº 141/2012 art.35) R$1,00

CONTROLE DE RESTOS A PAGAR CANCELADOS OU PRESCRITOS CONSIDERADOS PARA FINS DE APLICAÇÃO DA DISPONIBILIDADE DE CAIXA CONFORME ARTIGO 24§ 1º e 2º DA LC 141/2012	RESTOS A PAGAR CANCELADOS OU PRESCRITOS				
	Saldo Inicial (w)	Despesas Custeadas no Exercício de Referência			Saldo Final (não aplicado) (aa) = (w – y)
		Empenhadas (x)	Liquidadas (y)	Pagas (z)	
TOTAL DE RESTOS A PAGAR CANCELADOS OU PRESCRITOS A COMPENSAR (XXVII)	**0,00**	**0,00**	**0,00**	**0,00**	**0,00**

RECEITAS ADICIONAIS PARA O FINANCIAMENTO DA SAÚDE NÃO COMPUTADAS NO CÁLCULO DO MÍNIMO	PREVISÃO INICIAL	PREVISÃO ATUALIZADA (a)	RECEITAS REALIZADAS	
			Até o Bimestre (b)	% (b/a)x100
RECEITAS DE TRANSFERÊNCIAS PARA A SAÚDE (XXVIII)	**25.259.479,00**	**29.387.474,96**	**20.846.405,27**	**70,93**
Proveniente da União	22.627.755,00	22.891.690,58	14.248.327,11	62,24
Proveniente dos Estados	2.631.724,00	6.495.784,38	6.598.078,16	101,57
Proveniente de outros Municípios	0,00	0,00	0,00	0,00
RECEITA DE OPERAÇÕES DE CRÉDITO INTERNAS E EXTERNAS VINCULADAS A SAÚDE (XXIX)	0,00	0,00	0,00	0,00
OUTRAS RECEITAS (XXX)	1.630.000,00	1.630.000,00	1.073.819,98	65,87
TOTAL DE RECEITAS ADICIONAIS PARA FINANCIAMENTO DA SAÚDE (XXXI) = (XXVIII + XXIX + XXX)	**26.889.479,00**	**31.017.474,96**	**21.920.225,25**	**70,67**

DESPESAS COM SAÚDE NÃO COMPUTADAS NO CÁLCULO DO MÍNIMO								
DESPESAS COM SAUDE POR SUBFUNÇÕES E CATEGORIA ECONÔMICA NÃO COMPUTADAS NO CÁLCULO DO MÍNIMO	DOTAÇÃO INICIAL	DOTAÇÃO ATUALIZADA (c)	DESPESAS EMPENHADAS		DESPESAS LIQUIDADAS		DESPESAS PAGAS	
			Até o bimestre (d)	% (d/c) x 100	Até o bimestre (e)	% (e/c) x 100	Até o bimestre (f)	% (f/c) x 100
ATENÇÃO BÁSICA (XXXII)	**7.898.092,00**	**8.792.669,79**	**7.011.743,58**	**79,74**	**4.021.236,20**	**45,73**	**3.991.750,91**	**45,39**
Despesas Correntes	7.454.180,00	8.348.757,79	7.011.743,58	83,98	4.021.236,20	48,16	3.991.750,91	47,81
Despesas de Capital	443.912,00	443.912,00	0,00	0,00	0,00	0,00	0,00	0,00
ASSISTÊNCIA HOSPITALAR E AMBULATORIAL (XXXIII)	**14.768.446,00**	**19.184.241,96**	**14.492.895,96**	**75,54**	**10.689.267,07**	**55,71**	**10.230.924,55**	**53,32**
Despesas Correntes	14.608.446,00	19.024.241,96	14.492.895,96	76,18	10.689.267,07	56,18	10.230.924,55	53,77
Despesas de Capital	160.000,00	160.000,00	0,00	0,00	0,00	0,00	0,00	0,00
SUPORTE PROFILÁTICO E TERAPÊUTICO (XXXIV)	**2.473.317,00**	**2.003.139,78**	**1.438.769,32**	**71,82**	**1.145.154,28**	**57,16**	**1.145.154,28**	**57,16**
Despesas Correntes	2.473.317,00	2.003.139,78	1.438.769,32	71,82	1.145.154,28	57,16	1.145.154,28	57,16
Despesas de Capital	0,00	0,00	0,00	0,00	0,00	0,00	0,00	0,00
VIGILÂNCIA SANITÁRIA (XXXV)	**0,00**	**0,00**	**0,00**	**0,00**	**0,00**	**0,00**	**0,00**	**0,00**
Despesas Correntes	0,00	0,00	0,00	0,00	0,00	0,00	0,00	0,00
Despesas de Capital	0,00	0,00	0,00	0,00	0,00	0,00	0,00	0,00

CHEFE DO PODER EXECUTIVO : LUIZ FERNANDO DE SOUZA
RESPONSÁVEL PELA CONTABILIDADE : LARISSA DE OLIVEIRA ZANELATE
SIGFIS - Versão 2025 21 julho 2025 09:26:14

RREO – ANEXO XII (LC nº 141/2012 art.35) Continua (4 / 5) R$1,00

DESPESAS COM SAÚDE NÃO COMPUTADAS NO CÁLCULO DO MÍNIMO								
DESPESAS COM SAUDE POR SUBFUNÇÕES E CATEGORIA ECONÔMICA NÃO COMPUTADAS NO CÁLCULO DO MÍNIMO	DOTAÇÃO INICIAL	DOTAÇÃO ATUALIZADA (c)	DESPESAS EMPENHADAS		DESPESAS LIQUIDADAS		DESPESAS PAGAS	
			Até o bimestre (d)	% (d/c) x 100	Até o bimestre (e)	% (e/c) x 100	Até o bimestre (f)	% (f/c) x 100
VIGILÂNCIA EPIDEMIOLÓGICA (XXXVI)	**312.367,00**	**3.212.367,00**	**273.395,73**	**8,51**	**156.795,74**	**4,88**	**156.645,74**	**4,87**
Despesas Correntes	312.367,00	3.212.367,00	273.395,73	8,51	156.795,74	4,88	156.645,74	4,87
Despesas de Capital	0,00	0,00	0,00	0,00	0,00	0,00	0,00	0,00
ALIMENTAÇÃO E NUTRIÇÃO (XXXVII)	**0,00**	**0,00**	**0,00**	**0,00**	**0,00**	**0,00**	**0,00**	**0,00**
Despesas Correntes	0,00	0,00	0,00	0,00	0,00	0,00	0,00	0,00
Despesas de Capital	0,00	0,00	0,00	0,00	0,00	0,00	0,00	0,00
OUTRAS SUBFUNÇÕES (XXXVIII)	**14.308.257,00**	**14.496.003,57**	**13.795.085,02**	**95,16**	**6.276.080,43**	**43,29**	**6.272.940,43**	**43,27**
Despesas Correntes	14.308.257,00	14.493.003,57	13.792.345,02	95,16	6.273.340,43	43,28	6.272.940,43	43,28
Despesas de Capital	0,00	3.000,00	2.740,00	91,33	2.740,00	91,33	0,00	0,00
TOTAL DAS DESPESAS NÃO COMPUTADAS NO CÁLCULO DO MÍNIMO (XXXIX) = (XXXII + XXXIII + XXXIV + XXXV + XXXVI + XXXVII + XXXVIII)	**39.760.479,00**	**47.688.422,10**	**37.011.889,61**	**77,61**	**22.288.533,72**	**46,73**	**21.797.415,91**	**45,70**

DESPESAS TOTAIS COM SAÚDE	DOTAÇÃO INICIAL	DOTAÇÃO ATUALIZADA (c)	DESPESAS EMPENHADAS		DESPESAS LIQUIDADAS		DESPESAS PAGAS	
			Até o bimestre (d)	% (d/c) x 100	Até o bimestre (e)	% (e/c) x 100	Até o bimestre (f)	% (f/c) x 100
ATENÇÃO BÁSICA (XL) = (IV + XXXII)	**7.898.092,00**	**8.792.669,79**	**7.011.743,58**	**79,74**	**4.021.236,20**	**45,73**	**3.991.750,91**	**45,39**
ASSISTÊNCIA HOSPITALAR E AMBULATORIAL (XLI) = (V + XXXIII)	**14.768.446,00**	**19.184.241,96**	**14.492.895,96**	**75,54**	**10.689.267,07**	**55,71**	**10.230.924,55**	**53,32**
SUPORTE PROFILÁTICO E TERAPÊUTICO (XLII) = (VI + XXXIV)	**2.473.317,00**	**2.003.139,78**	**1.438.769,32**	**71,82**	**1.145.154,28**	**57,16**	**1.145.154,28**	**57,16**
VIGILÂNCIA SANITÁRIA (XLIII) = (VII + XXXV)	**0,00**	**0,00**	**0,00**	**0,00**	**0,00**	**0,00**	**0,00**	**0,00**
VIGILÂNCIA EPIDEMIOLÓGICA (XLIV) = (VIII + XXXVI)	**312.367,00**	**3.212.367,00**	**273.395,73**	**8,51**	**156.795,74**	**4,88**	**156.645,74**	**4,87**
ALIMENTAÇÃO E NUTRIÇÃO (XLV) = (XIX + XXXVII)	**0,00**	**0,00**	**0,00**	**0,00**	**0,00**	**0,00**	**0,00**	**0,00**
OUTRAS SUBFUNÇÕES (XLVI) = (X + XXXVIII)	**64.705.940,68**	**67.169.745,45**	**65.863.417,21**	**98,05**	**37.893.125,81**	**56,41**	**37.840.573,30**	**56,33**
TOTAL DAS DESPESAS COM SAÚDE (XLVII) = (XI + XXXIX)	**90.158.162,68**	**100.362.163,98**	**89.080.221,80**	**88,75**	**53.905.579,10**	**53,71**	**53.365.048,78**	**53,17**

Notas:
1 Nos cinco primeiros bimestres do exercício, o acompanhamento será feito com base na despesa liquidada. No último bimestre do exercício, o valor deverá corresponder ao total da despesa empenhada.
2 Até o exercício de 2018, o controle da execução dos restos a pagar considerava apenas os valores dos restos a pagar não processados (regra antiga). A partir do exercício de 2019, o controle da execução dos restos a pagar considera os restos a pagar processados e não processados (regra nova).

CHEFE DO PODER EXECUTIVO : LUIZ FERNANDO DE SOUZA
RESPONSÁVEL PELA CONTABILIDADE : LARISSA DE OLIVEIRA ZANELATE
SIGFIS - Versão 2025 21 julho 2025 09:26:14

(5/5)

Luiz Fernando de Souza
Prefeito Municipal

Carmen Maria C. B. Gomes
Secretaria Mun. de Fazenda
Mat. 8822
CRC/RJ 083142/0-0 Contadora

Lenilda B. R. P. Silva
Coordenadora de Controle Interno
CRC/RJ 083134/0-9
Contadora

Larissa de Oliveira Zanelate
Chefe Div. Orç. Contabilidade
Matric. 13045 - CRC/RJ 130253/0-0

MUNICÍPIO DE PIRAÍ – PODER EXECUTIVO
RELATÓRIO RESUMIDO DA EXECUÇÃO ORÇAMENTÁRIA
DEMONSTRATIVO DAS PARCERIAS PÚBLICO-PRIVADAS
ORÇAMENTOS FISCAL E DA SEGURIDADE SOCIAL
PERÍODO DE REFERÊNCIA : 3º Bimestre / 2025

RREO – Anexo 13 (Lei nº 11.079, de 30.12.2004, arts. 22, 25 e 28) R$1,00

IMPACTOS DAS CONTRATAÇÕES DE PPP	SALDO TOTAL EM 31 DE DEZEMBRO DO EXERCÍCIO ANTERIOR	SALDO FINAL Até o Bimestre
TOTAL DE ATIVOS	**0,00**	**0,00**
Ativos Constituídos pela SPE	0,00	0,00
TOTAL DE PASSIVOS	**0,00**	**0,00**
Obrigações decorrentes de Ativos Constituídos pela SPE	0,00	0,00
Provisões de PPP	0,00	0,00
Outros Passivos	0,00	0,00
ATOS POTENCIAIS PASSIVOS	**0,00**	**0,00**
Obrigações Contratuais	0,00	0,00
Riscos não Provisionados	0,00	0,00
Garantias Concedidas	0,00	0,00
Outros Passivos Contingentes	0,00	0,00

DESPESAS DE PPP	EXERCÍCIO ANTERIOR	EXERCÍCIO CORRENTE	2026	2027	2028	2029	2030	2031	2032	2033	2034
DO ENTE FEDERADO, EXCETO ESTATAIS NÃO DEPENDENTES (I) = (I.1 + I.2)	**0,00**	**0,00**	**0,00**	**0,00**	**0,00**	**0,00**	**0,00**	**0,00**	**0,00**	**0,00**	**0,00**
Contratadas (I.1)	**0,00**	**0,00**	**0,00**	**0,00**	**0,00**	**0,00**	**0,00**	**0,00**	**0,00**	**0,00**	**0,00**
	0,00	0,00	0,00	0,00	0,00	0,00	0,00	0,00	0,00	0,00	0,00
	0,00	0,00	0,00	0,00	0,00	0,00	0,00	0,00	0,00	0,00	0,00
	0,00	0,00	0,00	0,00	0,00	0,00	0,00	0,00	0,00	0,00	0,00
	0,00	0,00	0,00	0,00	0,00	0,00	0,00	0,00	0,00	0,00	0,00
	0,00	0,00	0,00	0,00	0,00	0,00	0,00	0,00	0,00	0,00	0,00
	0,00	0,00	0,00	0,00	0,00	0,00	0,00	0,00	0,00	0,00	0,00
	0,00	0,00	0,00	0,00	0,00	0,00	0,00	0,00	0,00	0,00	0,00
	0,00	0,00	0,00	0,00	0,00	0,00	0,00	0,00	0,00	0,00	0,00
	0,00	0,00	0,00	0,00	0,00	0,00	0,00	0,00	0,00	0,00	0,00
	0,00	0,00	0,00	0,00	0,00	0,00	0,00	0,00	0,00	0,00	0,00
A contratar (I.2)	**0,00**	**0,00**	**0,00**	**0,00**	**0,00**	**0,00**	**0,00**	**0,00**	**0,00**	**0,00**	**0,00**
	0,00	0,00	0,00	0,00	0,00	0,00	0,00	0,00	0,00	0,00	0,00
	0,00	0,00	0,00	0,00	0,00	0,00	0,00	0,00	0,00	0,00	0,00

CHEFE DO PODER EXECUTIVO : LUIZ FERNANDO DE SOUZA
RESPONSÁVEL PELA CONTABILIDADE : LARISSA DE OLIVEIRA ZANELATE
SIGFIS - Versão 2025 30 julho 2025 10:53:00

Continua (1 / 3)

RREO – Anexo 13 (Lei nº 11.079, de 30.12.2004, arts. 22, 25 e 28) R$1,00

DESPESAS DE PPP	EXERCÍCIO ANTERIOR	EXERCÍCIO CORRENTE	2026	2027	2028	2029	2030	2031	2032	2033	2034
	0,00	0,00	0,00	0,00	0,00	0,00	0,00	0,00	0,00	0,00	0,00
	0,00	0,00	0,00	0,00	0,00	0,00	0,00	0,00	0,00	0,00	0,00
	0,00	0,00	0,00	0,00	0,00	0,00	0,00	0,00	0,00	0,00	0,00
	0,00	0,00	0,00	0,00	0,00	0,00	0,00	0,00	0,00	0,00	0,00
	0,00	0,00	0,00	0,00	0,00	0,00	0,00	0,00	0,00	0,00	0,00
	0,00	0,00	0,00	0,00	0,00	0,00	0,00	0,00	0,00	0,00	0,00
	0,00	0,00	0,00	0,00	0,00	0,00	0,00	0,00	0,00	0,00	0,00
	0,00	0,00	0,00	0,00	0,00	0,00	0,00	0,00	0,00	0,00	0,00
DAS ESTATAIS NÃO-DEPENDENTES (II) = (II.1 + II.2)	**0,00**	**0,00**	**0,00**	**0,00**	**0,00**	**0,00**	**0,00**	**0,00**	**0,00**	**0,00**	**0,00**
Contratadas (II.1)	**0,00**	**0,00**	**0,00**	**0,00**	**0,00**	**0,00**	**0,00**	**0,00**	**0,00**	**0,00**	**0,00**
	0,00	0,00	0,00	0,00	0,00	0,00	0,00	0,00	0,00	0,00	0,00
	0,00	0,00	0,00	0,00	0,00	0,00	0,00	0,00	0,00	0,00	0,00
	0,00	0,00	0,00	0,00	0,00	0,00	0,00	0,00	0,00	0,00	0,00
	0,00	0,00	0,00	0,00	0,00	0,00	0,00	0,00	0,00	0,00	0,00
	0,00	0,00	0,00	0,00	0,00	0,00	0,00	0,00	0,00	0,00	0,00
	0,00	0,00	0,00	0,00	0,00	0,00	0,00	0,00	0,00	0,00	0,00
	0,00	0,00	0,00	0,00	0,00	0,00	0,00	0,00	0,00	0,00	0,00
	0,00	0,00	0,00	0,00	0,00	0,00	0,00	0,00	0,00	0,00	0,00
	0,00	0,00	0,00	0,00	0,00	0,00	0,00	0,00	0,00	0,00	0,00
A contratar (II.2)	**0,00**	**0,00**	**0,00**	**0,00**	**0,00**	**0,00**	**0,00**	**0,00**	**0,00**	**0,00**	**0,00**
	0,00	0,00	0,00	0,00	0,00	0,00	0,00	0,00	0,00	0,00	0,00
	0,00	0,00	0,00	0,00	0,00	0,00	0,00	0,00	0,00	0,00	0,00
	0,00	0,00	0,00	0,00	0,00	0,00	0,00	0,00	0,00	0,00	0,00
	0,00	0,00	0,00	0,00	0,00	0,00	0,00	0,00	0,00	0,00	0,00
	0,00	0,00	0,00	0,00	0,00	0,00	0,00	0,00	0,00	0,00	0,00
	0,00	0,00	0,00	0,00	0,00	0,00	0,00	0,00	0,00	0,00	0,00
	0,00	0,00	0,00	0,00	0,00	0,00	0,00	0,00	0,00	0,00	0,00

CHEFE DO PODER EXECUTIVO : LUIZ FERNANDO DE SOUZA
RESPONSÁVEL PELA CONTABILIDADE : LARISSA DE OLIVEIRA ZANELATE
SIGFIS - Versão 2025 30 julho 2025 10:53:00

Continua (2 / 3)

Luiz Fernando de Souza
Prefeito Municipal

Carmen Maria C. B. Gomes
Secretaria Mun. de Fazenda
Mat. 8822
CRC/RJ 083142/0-0 Contadora

Lenilda B. R. P. Silva
Coordenadora de Controle Interno
CRC/RJ 083134/0-9
Contadora

Larissa de Oliveira Zanelate
Chefe Div. Orç. Contabilidade
Matric. 13045 - CRC/RJ 130253/0-0

Continuação

MUNICÍPIO DE PIRAÍ - PODER EXECUTIVO
RELATÓRIO RESUMIDO DA EXECUÇÃO ORÇAMENTÁRIA
DEMONSTRATIVO DAS PARCERIAS PÚBLICO-PRIVADAS
ORÇAMENTOS FISCAL E DA SEGURIDADE SOCIAL
PERÍODO DE REFERÊNCIA : 3º Bimestre / 2025

RREO - Anexo 13 (Lei nº 11.079, de 30.12.2004, arts. 22, 25 e 28) R$1,00

DESPESAS DE PPP	EXERCÍCIO ANTERIOR	EXERCÍCIO CORRENTE	2026	2027	2028	2029	2030	2031	2032	2033	2034
	0,00	0,00	0,00	0,00	0,00	0,00	0,00	0,00	0,00	0,00	0,00
	0,00	0,00	0,00	0,00	0,00	0,00	0,00	0,00	0,00	0,00	0,00
TOTAL DAS DESPESAS DE PPP (■) = (I + ■)	**0,00**	**0,00**	**0,00**	**0,00**	**0,00**	**0,00**	**0,00**	**0,00**	**0,00**	**0,00**	**0,00**
RECEITA CORRENTE LÍQUIDA (RCL) (IV)	0,00	0,00	0,00	0,00	0,00	0,00	0,00	0,00	0,00	0,00	0,00
TOTAL DAS DESPESAS CONSIDERADAS PARA O LIMITE (I)	0,00	0,00	0,00	0,00	0,00	0,00	0,00	0,00	0,00	0,00	0,00
TOTAL DAS DESPESAS CONSIDERADAS PARA O LIMITE / RCL (%) (V) = (I / IV)	**0,00**	**0,00**	**0,00**	**0,00**	**0,00**	**0,00**	**0,00**	**0,00**	**0,00**	**0,00**	**0,00**

CHEFE DO PODER EXECUTIVO : LUIZ FERNANDO DE SOUZA
RESPONSÁVEL PELA CONTABILIDADE : LARISSA DE OLIVEIRA ZANELATE
SIGFIS - Versão 2025 30 julho 2025 10:53:00

(3/3)

MUNICÍPIO DE PIRAÍ - PODER EXECUTIVO
RELATÓRIO RESUMIDO DA EXECUÇÃO ORÇAMENTÁRIA
DEMONSTRATIVO SIMPLIFICADO DO RELATÓRIO RESUMIDO DA EXECUÇÃO ORÇAMENTÁRIA
ORÇAMENTOS FISCAL E DA SEGURIDADE SOCIAL
PERÍODO DE REFERÊNCIA : 3º Bimestre / 2025

RREO - Anexo 14 (LRF, Art. 48) R$1,00

BALANÇO ORÇAMENTÁRIO	
RECEITAS	**Até o Bimestre**
Previsão Inicial	325.398.393,00
Previsão Atualizada	330.170.298,96
Receitas Realizadas	197.894.684,19
Déficit Orçamentário	0,00
Saldos de Exercícios Anteriores (Utilizados para Créditos Adicionais)	0,00
DESPESAS	**Até o Bimestre**
Dotação Inicial	325.398.393,00
Dotação Atualizada	345.242.769,51
Despesas Empenhadas	264.261.469,28
Despesas Liquidadas	162.363.223,85
Despesas Pagas	159.076.416,48
Superávit Orçamentário	35.531.460,34

DESPESAS POR FUNÇÃO/SUBFUNÇÃO	Até o Bimestre
Despesas Empenhadas	264.261.469,28
Despesas Liquidadas	162.363.223,85

RECEITA CORRENTE LÍQUIDA - RCL	Até o Bimestre
Receita Corrente Líquida	313.522.889,75
Receita Corrente Líquida Ajustada para Cálculo dos Limites de Endividamento	313.522.889,75
Receita Corrente Líquida Ajustada para Cálculo dos Limites da Despesa com Pessoal	312.975.721,75

RECEITAS E DESPESAS DO REGIME PRÓPRIO DE PREVIDÊNCIA DOS SERVIDORES E DO SISTEMA DE PROTEÇÃO SOCIAL DOS MILITARES	Até o Bimestre
Fundo em Capitalização (PLANO PREVIDENCIÁRIO)	
Receitas Previdenciárias Realizadas	30.036.236,83
Despesas Previdenciárias Empenhadas	30.410.291,75
Despesas Previdenciárias Liquidadas	17.531.280,93
Despesas Previdenciárias Pagas	17.501.098,79
Resultado Previdenciário	12.504.955,90

CHEFE DO PODER EXECUTIVO : LUIZ FERNANDO DE SOUZA
RESPONSÁVEL PELA CONTABILIDADE : LARISSA DE OLIVEIRA ZANELATE
SIGFIS - Versão 2025 30 julho 2025 10:53:01

Continua (1 / 4)

Luiz Fernando de Souza
Prefeito Municipal

Carmen Maria C. B. Gomes
Secretaria Mun. de Fazenda
Mat. 8822
CRC/RJ 083142/0-0 Contadora

Lenilda B. R. P. Silva
Coordenadora de Controle Interno
CRC/RJ 083134/0-9
Contadora

Larissa de Oliveira Zanelate
Chefe Div. Orç. Contabilidade
Matric. 13045 - CRC/RJ 130253/0-0

RREO - Anexo 14 (LRF, Art. 48) R$1,00

RECEITAS E DESPESAS DO REGIME PRÓPRIO DE PREVIDÊNCIA DOS SERVIDORES E DO SISTEMA DE PROTEÇÃO SOCIAL DOS MILITARES	Até o Bimestre
Fundo em Repartição (PLANO FINANCEIRO)	
Receitas Previdenciárias Realizadas	0,00
Despesas Previdenciárias Empenhadas	0,00
Despesas Previdenciárias Liquidadas	0,00
Despesas Previdenciárias Pagas	0,00
Resultado Previdenciário	
Sistema de Proteção Social dos Militares - Inativos e Pensionistas	
Receitas Realizadas	0,00
Despesas Empenhadas	0,00
Despesas Liquidadas	0,00
Despesas Pagas	0,00
Resultado Associado às Pensões e aos Inativos Militares	**0,00**

RESULTADOS PRIMÁRIO E NOMINAL	Meta Fixada no Anexo de Metas Fiscais da LDO (a)	Resultado Apurado Até o Bimestre (b)	% em Relação à Meta (b/a)
RESULTADO PRIMÁRIO (SEM RPPS) - Acima da Linha	0,00	9.627.836,95	0,00
RESULTADO NOMINAL (SEM RPPS) - Abaixo da Linha	0,00	18.707.763,25	0,00

RESTOS A PAGAR POR PODER	Inscrição	Cancelamento Até o Bimestre	Pagamento Até o Bimestre	Saldo a pagar
RESTOS A PAGAR PROCESSADOS	**6.411.935,20**	**1.237,10**	**6.294.156,45**	**116.541,65**
Poder Executivo	6.411.935,20	1.237,10	6.294.156,45	116.541,65
Poder Legislativo	0,00	0,00	0,00	0,00
Poder Judiciário	0,00	0,00	0,00	0,00
Ministério Público	0,00	0,00	0,00	0,00
Defensoria Pública	0,00	0,00	0,00	0,00
RESTOS A PAGAR NÃO-PROCESSADOS	**8.230.839,94**	**625.621,46**	**3.326.739,11**	**4.278.479,37**
Poder Executivo	8.165.231,60	625.621,46	3.261.130,77	4.278.479,37
Poder Legislativo	65.608,34	0,00	65.608,34	0,00

CHEFE DO PODER EXECUTIVO : LUIZ FERNANDO DE SOUZA
RESPONSÁVEL PELA CONTABILIDADE : LARISSA DE OLIVEIRA ZANELATE
SIGFIS - Versão 2025 30 julho 2025 10:53:01

Continua (2 / 4)

RREO - Anexo 14 (LRF, Art. 48) R$1,00

RESTOS A PAGAR POR PODER	Inscrição	Cancelamento Até o Bimestre	Pagamento Até o Bimestre	Saldo a pagar
Poder Judiciário	0,00	0,00	0,00	0,00
Ministério Público	0,00	0,00	0,00	0,00
Defensoria Pública	0,00	0,00	0,00	0,00
TOTAL	**14.642.775,14**	**626.858,56**	**9.620.895,56**	**4.395.021,02**

DESPESAS COM MANUTENÇÃO E DESENVOLVIMENTO DO ENSINO	Valor Apurado Até o Bimestre	Limites Constitucionais Anuais	
		% Mínimo a Aplicar no Exercício	% Aplicado Até o Bimestre
Mínimo Anual de 25% das Receitas de Impostos na Manutenção e Desenvolvimento do Ensino	30.842.237,59	25	34,43
Mínimo Anual de 70% do FUNDEB na Remuneração dos Profissionais da Educação Básica	14.023.599,81	70	91,40
Percentual de 50% da Complementação da União ao FUNDEB (VAAT) na Educação Infantil	0,00	50	0,00
Mínimo de 15% da Complementação da União ao FUNDEB (VAAT) em Despesas de Capital	0,00	15	0,00

RECEITAS DE OPERAÇÕES DE CRÉDITO E DESPESAS DE CAPITAL	Valor Apurado no Exercício	Saldo não realizado
Receita de Operação de Crédito	0,00	0,00
Despesa de Capital Líquida	0,00	0,00

PROJEÇÃO ATUARIAL DOS REGIMES DE PREVIDÊNCIA E DO SISTEMA DE PROTEÇÃO SOCIAL DOS MILITARES	Exercício	10º Exercício	20º Exercício	35º Exercício
Fundo em Capitalização (Plano Previdenciário)				
Receitas Previdenciárias	0,00	0,00	0,00	0,00
Despesas Previdenciárias	0,00	0,00	0,00	0,00
Resultado Previdenciário	**0,00**	**0,00**	**0,00**	**0,00**
Fundo em Repartição (Plano Financeiro)				
Receitas Previdenciárias	0,00	0,00	0,00	0,00
Despesas Previdenciárias	0,00	0,00	0,00	0,00
Resultado Previdenciário	**0,00**	**0,00**	**0,00**	**0,00**
Pensões e Inativos Militares				
Receitas de Contribuições	0,00	0,00	0,00	0,00

CHEFE DO PODER EXECUTIVO : LUIZ FERNANDO DE SOUZA
RESPONSÁVEL PELA CONTABILIDADE : LARISSA DE OLIVEIRA ZANELATE
SIGFIS - Versão 2025 30 julho 2025 10:53:01

Continua (3 / 4)

Luiz Fernando de Souza
Prefeito Municipal

Carmen Maria C. B. Gomes
Secretaria Mun. de Fazenda
Mat. 8822
CRC/RJ 083142/0-0 Contadora

Lenilda B. R. P. Silva
Coordenadora de Controle Interno
CRC/RJ 083134/0-9
Contadora

Larissa de Oliveira Zanelate
Chefe Div. Orç. Contabilidade
Matric. 13045 - CRC/RJ 130253/0-0

Continuação

MUNICÍPIO DE PIRAÍ - PODER EXECUTIVO

RELATÓRIO RESUMIDO DA EXECUÇÃO ORÇAMENTÁRIA

DEMONSTRATIVO SIMPLIFICADO DO RELATÓRIO RESUMIDO DA EXECUÇÃO ORÇAMENTÁRIA

ORÇAMENTOS FISCAL E DA SEGURIDADE SOCIAL

PERÍODO DE REFERÊNCIA : 3º Bimestre / 2025

RREO - Anexo 14 (LRF, Art. 48) R$1,00

PROJEÇÃO ATUARIAL DOS REGIMES DE PREVIDÊNCIA E DO SISTEMA DE PROTEÇÃO SOCIAL DOS MILITARES	Exercício	10º Exercício	20º Exercício	35º Exercício
Despesas com Pensões e Inativos	0,00	0,00	0,00	0,00
Resultado Associado às Pensões e aos Inativos Militares	**0,00**	**0,00**	**0,00**	**0,00**

RECEITA DA ALIENAÇÃO DE ATIVOS E APLICAÇÃO DOS RECURSOS	Valor Apurado no Exercício	Saldo a Realizar
Receitas da Alienação de Ativos	0,00	0,00
Aplicação dos Recursos da Alienação de Ativos	0,00	0,00

DESPESAS COM AÇÕES E SERVIÇOS PÚBLICOS DE SAÚDE	Valor Apurado Até o Bimestre	Limite Constitucional Anual	
		% Mínimo a Aplicar no Exercício	% Aplicado Até o Bimestre
Despesas com Ações e Serviços Públicos de Saúde executadas com recursos de impostos	31.617.045,38	15	30,49

DESPESAS DE CARÁTER CONTINUADO DERIVADAS DE PPP	Valor Apurado no Exercício Corrente
Total das Despesas Consideradas para o Limite / RCL (%)	0,00

CHEFE DO PODER EXECUTIVO : LUIZ FERNANDO DE SOUZA
RESPONSÁVEL PELA CONTABILIDADE : LARISSA DE OLIVEIRA ZANELATE
SIGFIS - Versão 2025 30 julho 2025 10:53:01

(4/4)

Luiz Fernando de Souza
Prefeito Municipal

Carmen Maria C. B. Gomes
Secretaria Mun. de Fazenda
Mat. 8822
CRC/RJ 083142/0-0 Contadora

Lenilda B. R. P. Silva
Coordenadora de Controle Interno
CRC/RJ 083134/0-9
Contadora

Larissa de Oliveira Zanelate
Chefe Div. Orç. Contabilidade
Matric. 13045 - CRC/RJ 130253/0-0

PREGÃO ELETRÔNICONº. SMS-022/2025

OBJETO: Registro de Preços para eventual Aquisição de medicamentos básico, excepcional, estratégico e especializado para abastecimento da Rede Municipal de Saúde.
DATA/HORA: 11/08/2025 às 09 horas.
INFORMAÇÕES: Este edital e seus anexos estarão disponíveis na íntegra, no Portal Nacional de Contratações Públicas (PNCP), na Plataforma BBMNET (www.novobbmnet.com.br), e no Portal da Transparência do Município de Piraí (https://transparencia.pirai.rj.gov.br/secretaria-de-saude).
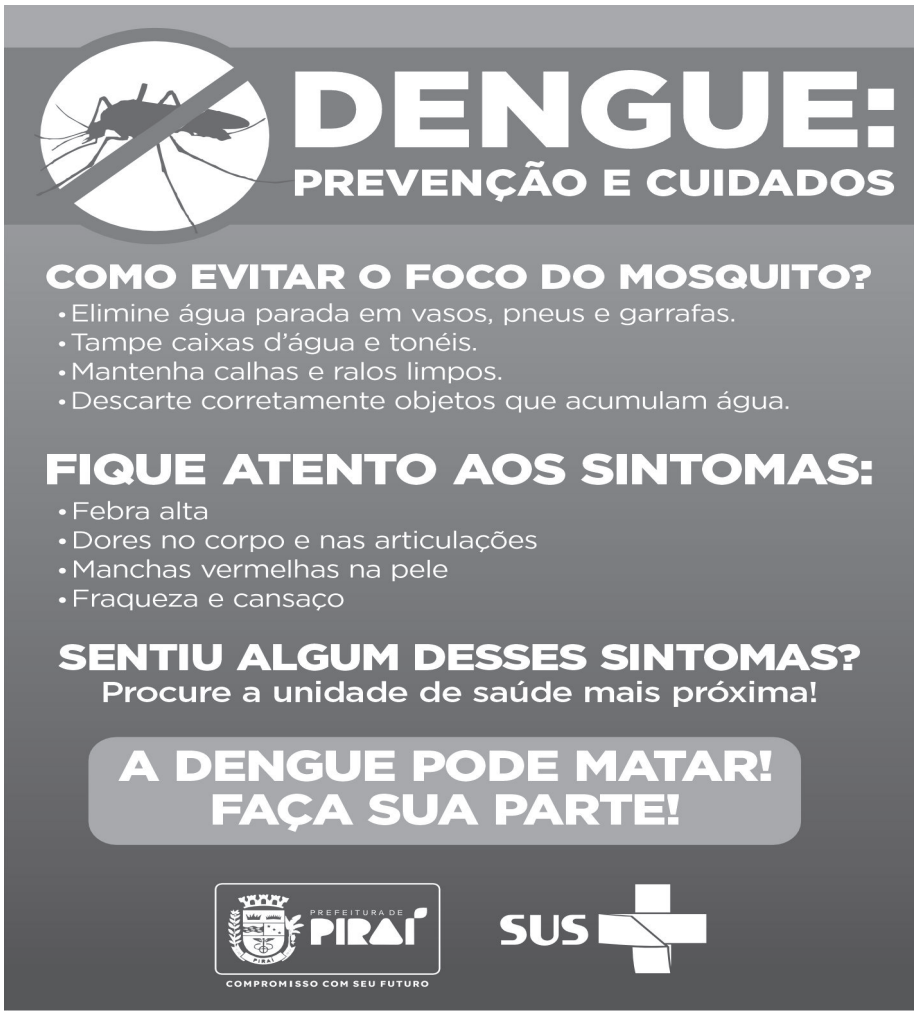
Mariana Cristina de Souza
Pregoeira