PREFEITURA DE PIRAÍ
TRABALHANDO COM DIÁLOGO

INFORMATIVO OFICIAL

Criado pela Lei nº 255, de 17 de maio de 1990 Ano 32 – Piraí, 15 de Julho de 2022 – Nº2401

PODER EXECUTIVO

PROCURADORIA

EXTRATO DE TERMO DE CESSÃO DE USO PJ/Nº 001/22
==========

FUNDAMENTO: **Processo n.º 04660/2022**

PARTES: **MUNICÍPIO DE PIRAÍ x PARóQUIA DE SANTANA**

OBJETO: **Cessão gratuita de bens móveis**

PRAZO: **31.12.2024**

DATA: **04 de abril de 2022.**

COORDENADORIA DE CONTROLE INTERNO

APROVAÇÃO

Manifesto-me favoravelmente à aprovação da **Prestação de Contas**, apresentada através do Processo 08670/2022, pela entidade ***"Arantes Ginástica e Produção Artística Ltda"*****,** representada por sua presidente Senhora Shirley Arantes da Silva, referente a Contribuição Financeira, concedida no valor de R$ 24.840,00 (vinte e quatro mil, oitocentos e quarenta reais), autorizada conforme Lei nº 1.090 de 13 de novembro de 2012, e Portaria nº 440 de 04 de maio de 2022, com o objetivo de promover o programa **"Manutenção das Práticas Esportivas e Artísticas".**

Piraí-RJ, 29 de junho de 2022.

ARTHUR HENRIQUE GONÇALVES FERREIRA
Prefeito

SECRETARIA MUNICIPAL DE ADMINISTRAÇÃO

PROCESSOS NºS: 1243, 1386, 1394, 1555, 1566, 2073, 2218, 3678, 3848, 4022, 6338, 6345, 6538, 6925, 10426, 10452, 10483, 10580, 10627/2021 e 5725/2022

LICITAÇÃO NA MODALIDADE PREGÃO PARA REGISTRO DE PREÇOS Nº: 018/2022

OBJETO: Aquisição de material de construção.

Considerando o procedimento ora realizado pelo Pregoeiro Sr. Pedro Paulo de Oliveira Prado, designado através da Portaria nº 325/2021.

Considerando, a regularidade do procedimento e demais atos, e,

Considerando, finalmente, o parecer da Coordenadoria de Controle Interno, HOMOLOGO o processo licitatório, determinando, em consequência a elaboração da Ata de Registro de Preços conforme propostas vencedoras, diante do fato de que atende ao interesse público e as normas da Lei Federal nº 10.520, de 2002, Decreto Municipal nº 2.552, Decreto Municipal nº 2.552 de 2006 e, subsidiariamente, a Lei nº 8.666, de 1993, e alterações posteriores.

Determino, outrossim, a adoção das providências complementares, tudo de acordo com o já aludido diploma legal.

Piraí, 13 de julho de 2022.

ARTHUR HENRIQUE GONÇALVES FERREIRA
Prefeito Municipal

PREFEITURA MUNICIPAL DE PIRAÍ

EXTRATO DE INSTRUMENTO TERMO ADITIVO

Instrumento: 11º Termo Aditivo a Ata de Registro de Preços nº 021/2021.

Partes: O Município de Piraí e Posto Nova Barra Ltda.

Objeto: A redução preços do item 1,gasolina comum , para R$-6,45 (seis reais e quarenta e cinco centavos).

Fundamento: Art 65, II, d), da Lei 8.666/93 e cláusula quarta da referida Ata de Registro de Preços.

Autorização: Proc. Nº 09749/2022.

Data da Assinatura: 12/07/2022

EXTRATO A TA DE REGISTRO DE PREÇOS Nº: 015/2022

ORGÃO GERENCIADOR: Secretaria Municipal de Administração

FUNDAMENTO : Processos Administrativos nºs 1243, 1386, 1394, 1555, 1566, 2073, 2218, 3678, 3848, 4022, 6338, 6345, 6538, 6925, 10426, 10452, 10483, 10580, 10627/2021 e 5725/2022.

MODALIDADE : Pregão Presencial nº: 018/2022

OBJETO: Aquisição de material de construção.

BENEFICIÁRIOS :

R. C. PEROTA CAERVALHO-ME
CNPJ: 01.665.377/0001-22

DIMAPIL DISTRIBUIDORA DE MATERIAL PIRAÍ LTDA
CNPJ: 29.268.729/0001-26

QUALITY LUX COMÉRCIO E INDÚSTRIA DE MATERIAIS ELÉTRICOS E ILUMINAÇÃO LTDA
CNPJ: 28.780.007/0001-92

LIMPATEX COMÉRCIO E SERVIÇOS EIRELI
CNPJ: 24.795.505/0001-58

R DE CARVALHO LIMA FABRICAÇÃO E COMÉRCIO DE MóVEIS
CNPJ: 33.895.288/0001-69

R. J. COMERCIAL E CONSTRUÇÃO LTDA
CNPJ: 27.218.420/0001-03

DOS PREÇOS

LOTE 01						
ITEM	QUANT	UNID	DESCRIÇÃO	MARCA	VALOR UNITÁRIO	VALOR TOTAL
001	290	UN	56.15.7 - COMPENSADO 1,60 M X 2,20 M X 0,6 MM	Compensado NN	69,74	20.224,60
002	266	UN	56.15.6 - COMPENSADO 1,60 M X 2,20 M X 10 MM	Compensado NN	116,35	30.949,10
003	215	UN	56.15.9 - COMPENSADO 1,60 M X 2,20 M X 15 MM	Compensado NN	173,06	37.207,90
004	125	UN	56.15.5 - COMPENSADO 1,60 M X 2,20 M X 20 MM	Compensado NN	202,35	25.293,75
005	210	M2	56.10.53 - FORRO CEDRINHO 10 CM	D. da Silva Nascimento	105,01	22.052,10
006	15	GL	68.40.16 - JIMO CUPIM, INCOLOR, EMBALAGEM COM 5L	Jimo Qímica	172,16	2.582,40
007	50	LT	68.40.12 - JIMO CUPIM, INCOLOR, EMBALAGEM COM 900ML	Jimo Qímica	33,35	1.667,50
008	30	UN	56.10.12 - MADERITE 2,10 X 1,10 X 10MM	Compensado NN	66,67	2.000,10
009	71	UN	56.10.65 - MADERITE 2,20 X 1,10 X 10MM	Compensado NN	66,67	4.733,57
010	80	UN	56.10.66 - MADERITE 2,20 X 1,10 X 14MM	Compensado NN	91,65	7.332,00
011	70	UN	56.10.68 - MADERITE 2,20 X 1,10 X 6MM	Compensado NN	38,65	2.705,50
012	46	DZ	56.55.17 - MOURÃO DE EUCALIPTO TRATADO (Nº 1), MED. 2,20 DE COMPRIMENTO CADA E COM ESPESSURA ENTRE 10 A 12 CM.	Brasil Ecolipto Madeiras	172,2	7.921,20
013	720	MT	56.10.72 - PEÇA 5 CM X 11 CM, DE MAÇARANDUBA	D. da Silva Nascimento	34,58	24.897,60
014	75	UN	56.30.1 - PORTA DE MADEIRA ALMOFADADA, MEDINDO 2,10 X 0,60	Presiportas Ind. e Com. de Portas Ltda	295,73	22.179,75
015	75	UN	56.30.2 - PORTA DE MADEIRA ALMOFADADA, MEDINDO 2,10 X 0,70	Presiportas	295,73	22.179,75
016	90	UN	56.30.3 - PORTA DE MADEIRA ALMOFADADA, MEDINDO 2,10 X 0,80	Presiportas	262,62	23.635,80
017	80	UN	56.30.22 - PORTA DE MADEIRA PARA PINTURA, 2,10 X 1,00	Presiportas	255,65	20.452,00
018	75	UN	56.30.14 - PORTA DE MADEIRA PINTURA, MEDINDO 2,10 X 0,60	Presiportas	94,89	7.116,75
019	80	UN	56.30.15 - PORTA DE MADEIRA PINTURA, MEDINDO 2,10 X 0,70	Presiportas	104,28	8.342,40
020	175	UN	56.30.16 - PORTA DE MADEIRA PINTURA, MEDINDO 2,10 X 0,80	Presiportas	104,28	18.249,00
021	80	UN	56.30.17 - PORTA DE MADEIRA VERNIZ, MEDINDO 2,10 X 0,60	Presiportas	146,3	11.704,00
022	81	UN	56.30.18 - PORTA DE MADEIRA VERNIZ, MEDINDO 2,10 X 0,70	Presiportas	156,91	12.709,71
023	85	UN	56.30.19 - PORTA DE MADEIRA VERNIZ, MEDINDO 2,10 X 0,80	Presiportas	146,38	12.442,30
024	1350	MT	56.10.39 - RIPA 1,5 CM X 4 CM, DE MAÇARANDUBA	D. da Silva Nascimento	4,15	5.602,50
025	1250	MT	56.10.22 - SARRAFO DE CEDRINHO, COM 10CM	D. da Silva Nascimento	8,61	10.762,50
026	1200	PC	56.10.54 - SARRAFO 10CM X 3M DE PINUS	D. da Silva Nascimento	10,66	12.792,00
027	6450	MT	56.10.46 - TÁBUA DE CEDRINHO, COM 25CM	D. da Silva Nascimento	35,13	226.588,50
028	500	PC	56.10.51 - TÁBUA DE PINUS, COM 20 CM X 3 M	RWB Madeiras Ltda	21,31	10.655,00
029	4381	PC	56.10.32 - TÁBUA PINUS 30CM - 3.00MT	RWB Madeiras Ltda	34,7	152.020,70
TOTAL DO LOTE 01					**766.999,98**	
EMPRESA VENCEDORA: DIMAPIL - DISTRIBUIDORA DE MATERIAL PIRAÍ LTDA						

Informativo Oficial

Município de Piraí - RJ
Criado pela Lei nº 255, de 17 de maio de 1990.

PODER EXECUTIVO

Prefeitura Municipal
Praça Getúlio Vargas, s/nº - Centro
Piraí-RJ – CEP 27.175-000
Telefones: (24) 2431-9950 / 2431-9977
Fax: (24) 2431-9976 / 2431-9957
Site: www.pirai.rj.gov.br

PREFEITO
Arthur Henrique Gonçalves Ferreira

VICE-PREFEITO
Ricardo Campos Passos

SECRETARIAS

ADMINISTRAÇÃO
Daniel Miceli de Freitas
Rua. Dr. Luiz Antonio Garcia da Silveira, nº 16, Fundos – Centro
Telefone/Fax: (24) 2431-9964
E-mail: secadm@pirai.rj.gov.br

AGRICULTURA
Moacir Gonçalves da Rocha Junior
Avenida dos Acadêmicos, nº 1324 – Centro
Telefone/Fax: (24) 2431-2968
E-mail: agricultura@pirai.rj.gov.br

ASSISTÊNCIA SOCIAL
Renan Silva Gonçalves da Cruz
Rua Santos Dumont, nº 156 – Centro
Telefone: (24) 2431-9958
E-mail: prosocial@pirai.rj.gov.br

CIÊNCIA E TECNOLOGIA
Valcimar Teiceira Ferreira. Interino
Rua Bulhões de Carvalho, s/nº- Casa do Futuro - Casa Amarela
Telefone: (24) 2431-9939 / 2431-1945
E-mail: planejamento@pirai.rj.gov.br

CULTURA
Gebran Smera. Interino
Rua Comendador Sá, nº 105 – Centro
Telefone/Fax: (24) 2431-9983
E-mail: cultura@pirai.rj.gov.br

COORDENADORIA DE CONTROLE INTERNO
Vania Alves Lima
Praça Getúlio Vargas, s/nº (sede da Prefeitura) – Centro
Telefone: (24) 2431-9969
Fax: (24) 2431-9957
E-mail: controleinterno@pirai.rj.gov.br

DESENVOLVIMENTO ECONÔMICO E TURISMO
Miguel Barbosa de Freitas
Rua 15 de Novembro, nº 282 – Centro
Telefone: (24) 2431-6478
Fax: (24) 2431-9976
E-mail: secindecom@pirai.rj.gov.br

EDUCAÇÃO
Aline Silva Pinheiro
Rua XV de Novembro nº 390
Telefone/Fax: (24) 2431-0160 / 2431-0161
E-mail: semec@pirai.rj.gov.br

ESPORTE
Arthur Reis Ferreira. Interino
Parque Florestal Mata do Amador – Centro
Telefone:
E-mail: esportelazer@pirai.rj.gov.br

FAZENDA
Viviany Taranto
Praça Getúlio Vargas, s/nº (sede da Prefeitura) – Centro
Tel: (24) 2431-9966
Fax: (24) 2431-9976
E-mail: fazenda@pirai.rj.gov.br

GOVERNO
Arthur Reis Ferreira
Praça Getúlio Vargas, s/nº (sede da Prefeitura) – Centro
Telefone: (24) 2431-9955
Fax: (24) 2431-9957
E-mail: secgoverno@pirai.rj.gov.br

MEIO AMBIENTE
Moacir Gonçalves da Rocha Junior
Parque Florestal Mata do Amador - Centro
Telefone/Fax: (24) 2431-9978
E-mail: secturismo@pirai.rj.gov.br

OBRAS E URBANISMO
Julio Cezar da Fonseca Alves. Interino
Rua Bulhões de Carvalho, nº 465 – Casa Amarela
Telefone: (24) 2431-9970
E-mail: sec.obras@pirai.rj.gov.br

PLANEJAMENTO E INTEGRAÇÃO E POLÍTICAS PÚBLICAS
Jorge Ricardo Melhem Franco

PROCURADORIA
Procurador-Geral: Ailto Silva Neto
Praça Getúlio Vargas, s/nº (sede da Prefeitura) – Centro
Telefone: (24) 2431-9904
E-mail: procuradoria@pirai.rj.gov.br

SAÚDE
Giane Aparecida Gioia
Rua Moacir Barbosa, nº 73 – Centro
Telefone/Fax: (24) 2411-9300
E-mail: gabinete.saude@pirai.rj.gov.br

SERVIÇOS PÚBLICOS
Darlei Gomes de Moraes
Rua Bulhões de Carvalho, nº 465 – Casa Amarela
Telefone: (24) 2431-9953
E-mail: servpub@pirai.rj.gov.br

TRANSPORTE E TRÂNSITO
Daniel Miceli de Freitas. Interino
Rua Dr. Luiz Antonio Garcia da Silveira, nº 71 – Centro
Telefone: (24) 2431-9968
E-mail: smtp@pirai.rj.gov.br

PODER LEGISLATIVO

Câmara Municipal
Rua Dr. Luiz Antonio Garcia da Silveira, nº 16 – Centro
Piraí-RJ – CEP 27.175-000
Telefone/Fax: (24) 2411-9500
E-mail: cmpirai@pirai.rj.leg.br
Site: www.camarapirai.rj.gov.br

Mesa Diretora
Presidente: Alex Joaquim da Silva
Vice-presidente: João Carlos dos Santos Máximo
1º Secretário: Carlos Alexandre Correia da Silva
2º Secretário: Ronaldo Corrêa Leite

Vereadores
Wilden Vieira da Silva
José Paulo Carvalho de Oliveira
Mário Hermínio da Silva Carvalho
Sebastião dos Santos Justiniano
Alexsandro Sena Silva
Vicente Celestino do Nascimento
Luiz Fernando Colucci Junior

Edição

Coordenador
Herbert Ruben Sousa Lustosa
Divisão de Comunicação Social
Rua Comendador Sá, nº 96 – Centro
Telefone: (24) 2431-9981
E-mail: imprensa@pirai.rj.gov.br

LOTE 02						
ITEM	QUANT	UNID	DESCRIÇÃO	MARCA	VALOR UNITÁRIO	VALOR TOTAL
001	1267	M3	56.90.22 - AREIA MÉDIA, LAVADA	Pombal	112,96	143.120,32
002	380	SC	56.25.27 - ARGAMASSA, SACO COM 20KG	Águia	11,22	4.263,60
003	620	SC	56.25.4 - CAL PARA MASSA, SACO COM 20KG	Biancal	10,88	6.745,60
004	930	SC	56.25.14 - CAL PARA PINTURA, COM 8KG	Biancal	8,7	8.091,00
005	25	KG	56.25.21 - CIMENTO BRANCO PARA REJUNTE	Fortaleza	4,88	122,00
006	3410	SC	56.25.16 - CIMENTO CPIII 32, SACO COM 50KG	CSN	30,95	105.539,50
TOTAL DO LOTE 02					267.882,02	
EMPRESA VENCEDORA: LIMPATEX COMÉRCIO E SERVIÇOS EIRELI						

LOTE 03						
ITEM	QUANT	UNID	DESCRIÇÃO	MARCA	VALOR UNITÁRIO	VALOR TOTAL
001	19500	UN	56.50.11 - TELHA CERÂMICA CAPA / BICA, TIPO PORTUGUESA	Cerâmica Lopes	0,46	8.970,00
002	17500	UN	56.50.19 - TELHA CERÂMICA CAPA / BICA, TIPO ROMANA	Cerâmica Lopes	0,46	8.050,00
003	1150	UN	56.50.14 - TELHA DE AMIANTO 2,44 X 0,50 X 4 MM	Eternit	17,26	19.849,00
004	1620	UN	56.50.1 - TELHA DE AMIANTO 2,44 X 1,10 X 5 MM	Confibra	48,85	79.137,00
005	1460	UN	56.50.7 - TELHA DE AMIANTO 3,66 X 1,10 X 6 MM	Confibra	89,8	131.108,00
006	130	UN	56.50.32 - TELHA DE FIBRA TRANSPARENTE 2,44 X 1,10.	Afort	59,7	7.761,00
007	52500	UN	56.25.3 - TIJOLO DE BARRO 20CM X 20CM DE 1ª	N. Dutra	0,65	34.125,00
TOTAL DO LOTE 03					289.000,00	
EMPRESA VENCEDORA: R.C. PEROTA CARVALHO MATERIAL DE CONSTRUÇÃO LTDA						

LOTE 04						
ITEM	QUANT	UNID	DESCRIÇÃO	MARCA	VALOR UNITÁRIO	VALOR TOTAL
001	240	M3	56.20.5 - PEDRA BRITA, N: 00	Pedreira Pombal	105,10	25.224,00
002	355	M3	56.20.1 - PEDRA BRITA, N: 01	Pedreira Pombal	122,18	43.373,90
003	80	M3	56.20.4 - PEDRA BRITA, N: 03	Pedreira Pombal	136,77	10.941,60
004	355	M3	56.20.3 - PEDRA MARROADA	Pedreira Pombal	126,95	45.067,25
005	430	M4	56.25.15 - P DE PEDRA	Pedreira Pombal	88,35	37.990,50
TOTAL DO LOTE 04					162.597,25	
EMPRESA VENCEDORA: R J COMERCIAL E CONSTRUÇÃO LTDA						

LOTE 05						
ITEM	QUANT	UNID	DESCRIÇÃO	MARCA	VALOR UNITÁRIO	VALOR TOTAL
001	800	UN	52.90.74 - ABRAÇADEIRA AGUAPLUV, COM 88MM, EM PVC	Plastilit	15,99	12.792,00
002	100	UN	52.90.75 - ACOPLAMENTO AGUAPLUV, COM 88MM, EM PVC	Plastilit	15,12	1.512,00
003	140	UN	47.60.82 - ADAPTADOR CURTO 20MM, EM PVC	Plastilit	1,12	156,80
004	185	UN	47.60.83 - ADAPTADOR CURTO 25MM, EM PVC	Plastilit	1,12	207,20
005	150	UN	47.60.84 - ADAPTADOR CURTO 32MM, EM PVC	Plastilit	2,78	417,00
006	170	UN	47.60.199 - ADAPTADOR FLANGE 1", EM PVC	Plastilit	15,65	2.660,50
007	240	UN	47.60.85 - ADAPTADOR FLANGE 1/2", EM PVC	Plastilit	14,4	3.456,00
008	180	UN	47.60.87 - ADAPTADOR FLANGE 20MM, EM PVC	Plastilit	17,2	3.096,00
009	174	UN	47.60.88 - ADAPTADOR FLANGE 25MM, EM PVC	Plastilit	11,4	1.983,60
010	178	UN	47.60.89 - ADAPTADOR FLANGE 32MM, EM PVC	Plastilit	29,71	5.288,38
011	255	UN	47.60.86 - ADAPTADOR FLANGE 3/4", EM PVC	Plastilit	15,95	4.067,25
012	200	BS	80.40.8 - ADESIVO PLASTICO 17GR	Pulvitec	2,26	452,00
013	350	BS	80.40.10 - ADESIVO PLÁSTICO 75GR	Pulvitec	5,09	1.781,50
014	140	UN	52.90.76 - BOCAL AGUAPLUV, COM 125 X 88MM, EM PVC	Amanco	72,00	10.080,00
015	206	UN	45.20.2 - BOIA PARA CAIXA D'AGUA 1/2	Valeplast	15,90	3.275,40
016	170	UN	45.20.42 - BOIA PARA CAIXA D'AGUA 3/4	Valeplast	17,24	2.930,80
017	30	UN	81.90.26 - BOMBONA EM PVC, NA COR BRANCA, COM CAPACIDADE PARA 50 LITROS	Plast	93,15	2.794,50
018	215	UN	45.10.12 - CAIXA DE DESCARGA EXTERNA COMPLETA PVC	Metasul	49,54	10.651,10
019	280	UN	52.90.78 - CALHA AGUAPLUV, COM 125MM X 3M, EM PVC	Amanco	198,00	55.440,00
020	10	UN	59.70.3 - CANALETA 2,00MT	Alumbra	7,14	71,40
021	170	UN	47.60.153 - CAP. 1/2 PVC	Luperplas	1,26	214,20
022	105	UN	47.60.156 - CAP. 20 MM PVC	Plastilit	1,94	203,70
023	50	UN	47.60.157 - CAP. 25 MM PVC	Plastilit	1,99	99,50
024	105	UN	47.60.231 - CAP. 32 MM PVC	Plastilit	3,25	341,25
025	170	UN	47.60.154 - CAP. 3/4 PVC	Plastilit	3,09	525,30
026	30	UN	53.30.2 - CARRAPETA 1/2	Luconi	0,18	5,40
027	30	UN	53.30.3 - CARRAPETA 3/4	Luconi	0,21	6,30
028	100	UN	52.90.79 - CONDUTOR AGUAPLUV, COM 88MM X 3M	Amanco	148,95	14.895,00
029	345	UN	47.60.200 - CURVA 45°, 100MM, PVC, LONGA (ESGOTO)	Plastilit	36,54	12.606,30
030	195	UN	47.60.201 - CURVA 45°, 150MM, PVC, LONGA (ESGOTO)	Plastilit	101,97	19.884,15
031	80	UN	47.60.202 - CURVA 45°, 40MM, PVC, LONGA (ESGOTO)	Plastilit	7,18	574,40
032	200	UN	47.60.203 - CURVA 45°, 50MM, PVC, LONGA (ESGOTO)	Plastilit	15,35	3.070,00
033	220	UN	47.60.204 - CURVA 45°, 75MM, PVC, LONGA (ESGOTO)	Plastilit	45,48	10.005,60
034	185	UN	47.60.182 - CURVA 90°, PVC, 1"	Plastilit	3,40	629,00
035	30	UN	47.60.183 - CURVA 90°, PVC, 1 1/2"	Plastilit	4,57	137,10
036	70	UN	47.60.232 - CURVA 90°, PVC, 1/2"	Plastilit	1,17	81,90
037	175	UN	47.60.181 - CURVA 90°, PVC, 3/4"	Plastilit	1,75	306,25
038	455	UN	47.60.205 - CURVA 90°, 100MM, PVC, LONGA (ESGOTO)	Plastilit	37,38	17.007,90
039	290	UN	47.60.206 - CURVA 90°, 150MM, PVC, LONGA (ESGOTO)	Plastilit	117,20	33.988,00
040	320	UN	47.60.159 - CURVA 90° 20 MM PVC	Plastilit	2,13	681,60
041	320	UN	47.60.160 - CURVA 90° 25 MM PVC	Plastilit	2,67	854,40
042	290	UN	47.60.158 - CURVA 90° 32 MM PVC	Plastilit	6,12	1.774,80
043	110	UN	47.60.233 - CURVA 90°, 40MM, PVC, CURTA (ESGOTO)	Plastilit	7,56	831,60
044	50	UN	47.60.207 - CURVA 90°, 40MM, PVC, LONGA (ESGOTO)	Plastilit	7,80	390,00
045	170	UN	47.60.234 - CURVA 90°, 50MM, PVC, CURTA (ESGOTO)	Plastilit	10,80	1.836,00
046	90	UN	47.60.235 - CURVA 90°, 75MM, PVC, CURTA (ESGOTO)	Plastilit	31,80	2.862,00
047	100	UN	52.90.80 - EMENDA AGUAPLUV, COM 125MM, EM PVC	Amanco	24,10	2.410,00
048	60	UN	53.30.8 - FITA VEDA ROSCA 12MM X 25MT	Firlon	1,80	108,00
049	375	RL	53.30.7 - FITA VEDA ROSCA 18MM X 25MT	Firlon	2,43	911,25
050	510	RL	53.30.1 - FITA VEDA ROSCA 18MM X 50MT	Firlon	4,67	2.381,70
051	120	RL	63.10.3 - FITA ZEBRADA PARA SEGURANÇA, MEDINDO 200M X 7CM	Nove	24,16	2.899,20
052	110	UN	47.60.210 - JOELHO AGUAPLUV, COM 60 GRAUS, 88MM	Amanco	25,65	2.821,50
053	110	UN	47.60.221 - JOELHO AGUAPLUV, COM 90 GRAUS, 88MM	Amanco	27,43	3.017,30
054	410	UN	47.60.90 - JOELHO, COM 45 GRAUS E 100MM, EM PVC (ESGOTO)	Plastilit	6,60	2.706,00
055	430	UN	47.60.91 - JOELHO, COM 45 GRAUS E 150MM, EM PVC (ESGOTO)	Plastilit	30,26	13.011,80
056	110	UN	47.60.79 - JOELHO, COM 45 GRAUS E 40MM, EM PVC (ESGOTO)	Plastilit	1,56	171,60
057	220	UN	47.60.140 - JOELHO, COM 45 GRAUS E 50MM, EM PVC (ESGOTO)	Plastilit	2,82	620,40
058	110	UN	47.60.209 - JOELHO, COM 45 GRAUS E 75MM, EM PVC (ESGOTO)	Plastilit	5,80	638,00
059	930	UN	47.60.93 - JOELHO, COM 90 GRAUS E 1/2", EM PVC	Plastilit	1,23	1.143,90
060	170	UN	47.60.139 - JOELHO 90° PARA ESGOTO 40MM	Plastilit	0,99	168,30
061	330	UN	47.60.216 - JOELHO 90°, 1", EM PVC	Plastilit	4,12	1.359,60
062	690	UN	47.60.217 - JOELHO 90°, 100MM, EM PVC (ESGOTO)	Plastilit	4,83	3.332,70
063	560	UN	47.60.213 - JOELHO 90°, 20MM, EM PVC	Plastilit	0,36	201,60
064	540	UN	47.60.214 - JOELHO 90°, 25MM, EM PVC	Plastilit	0,45	243,00
065	500	UN	47.60.215 - JOELHO 90°, 32MM, EM PVC	Plastilit	2,04	1.020,00
066	140	UN	47.60.219 - JOELHO 90°, 50MM, EM PVC (ESGOTO)	Plastilit	2,15	301,00
067	140	UN	47.60.220 - JOELHO 90°, 75MM, EM PVC (ESGOTO)	Plastilit	4,83	676,20
068	10	UN	47.20.24 - JUNÇÃO PVC 150MM 45º (ESGOTO)	Plastilit	72,00	720,00
069	460	UN	47.60.165 - LUVA 1" PVC	Plastilit	1,43	657,80
070	500	UN	47.60.162 - LUVA 1/2" PVC	Plastilit	1,03	515,00

071	305	UN	47.60.166 - LUVA 20 MM PVC	Plastilit	0,45	137,25
072	220	UN	47.60.223 - LUVA 20 MM PVC CORRER	Plastilit	7,5	1.650,00
073	290	UN	47.60.167 - LUVA 25 MM PVC	Plastilit	0,54	156,60
074	170	UN	47.60.224 - LUVA 25 MM PVC CORRER	Plastilit	7,02	1.193,40
075	50	UN	47.60.168 - LUVA 25 X 20 PVC	Plastilit	0,67	33,50
076	290	UN	47.60.169 - LUVA 32 MM PVC	Plastilit	2,98	864,20
077	220	UN	47.60.225 - LUVA 32 MM PVC CORRER	Plastilit	25,65	5.643,00
078	500	UN	47.60.164 - LUVA 3/4" PVC	Plastilit	1,28	640,00
079	50	UN	47.60.163 - LUVA 3/4 X 1/2 PVC	Plastilit	2,88	144,00
080	190	UN	47.60.226 - NIPEL 1" PVC	Plastilit	2,26	429,40
081	340	UN	47.60.170 - NIPEL 1/2 PVC	Plastilit	0,67	227,80
082	270	UN	47.60.171 - NIPEL 3/4 PVC	Plastilit	0,85	229,50
083	70	UN	47.60.28 - RABICHO DE PLÁSTICO 30CM - 1/2	Plasbohn	3,37	235,90
084	235	UN	47.60.24 - RABICHO DE PLÁSTICO 40CM - 1/2	Plasbohn	3,67	862,45
085	205	UN	47.60.243 - RABICHO DE PLÁSTICO 50CM - 1/2	Plasbohn	4,09	838,45
086	180	UN	47.60.54 - RABICHO DE PLASTICO 60CM - 1/2	Plasbohn	4,45	801,00
087	30	UN	45.20.6 - REGISTRO ESFERA DE FERRO 1/2	Fertak	24,3	729,00
088	25	UN	45.20.32 - REGISTRO ESFERA DE PLÁSTICO 1 1/2	Valeplast	29,70	742,50
089	8	UN	45.20.7 - REGISTRO ESFERA DE PLÁSTICO 1/2	Valeplast	9,45	75,60
090	25	UN	45.20.34 - REGISTRO ESFERA DE PLASTICO 25MM	Valeplast	7,14	178,50
091	25	UN	45.20.21 - REGISTRO ESFERA PLAST 20MM	Valeplast	6,61	165,25
092	102	UN	45.20.37 - REGISTRO GAVETA BRUTO, DE 1/2"	Hidrofix	33,75	3.442,50
093	101	UN	45.20.38 - REGISTRO GAVETA BRUTO, DE 3/4"	Hidrofix	39,15	3.954,15
094	103	UN	45.20.30 - REGISTRO PRESSÃO 1/2	Hidrofix	36,1	3.718,30
095	100	UN	45.20.57 - REGISTRO PRESSÃO 3/4	Hidrofix	41,85	4.185,00
096	18	UN	47.60.151 - SIFÃO DE PLASTICO FLEXIVEL	Blukit	5,40	97,20
097	10	UN	47.60.63 - SIFÃO SANFONADO UNIVERSAL	Blukit	5,99	59,90
098	300	UN	52.90.83 - SUPORTE AGUAPLUV, COM 125MM, EM PVC	Amanco	12,52	3.756,00
099	120	UN	56.90.41 - SUPORTE CALHA DE ALUMINIO TORCIDO	Rosinox	8,77	1.052,40
100	85	UN	47.20.29 - TÊ DE REDUÇÃO 100 X 50MM, EM PVC (ESGOTO)	Plastilit	11,84	1.006,40
101	85	UN	47.20.30 - TÊ DE REDUÇÃO 100 X 75MM, EM PVC (ESGOTO)	Plastilit	12,93	1.099,05
102	105	UN	47.20.1 - TÊ DE REDUÇÃO 150 X 100MM, EM PVC (ESGOTO)	Plastilit	36,27	3.808,35
103	85	UN	47.20.31 - TÊ DE REDUÇÃO 75 X 50MM, EM PVC (ESGOTO)	Plastilit	9,54	810,90
104	50	UN	47.60.109 - TE, DE 45 GRAUS, 100MM, EM PVC (ESGOTO)	Plastilit	11,00	550,00
105	500	UN	47.60.110 - TE, DE 90 GRAUS, 100MM, EM PVC (ESGOTO)	Plastilit	11,00	5.500,00
106	395	UN	47.60.102 - TE, DE 90 GRAUS, 1/2", EM PVC	Plastilit	3,40	1.343,00
107	50	UN	47.60.105 - TE, DE 90 GRAUS, 20 X 1/2", EM PVC	Plastilit	3,23	161,50
108	320	UN	47.60.106 - TE, DE 90 GRAUS, 20MM, EM PVC	Plastilit	1,21	387,20
109	305	UN	47.60.107 - TE, DE 90 GRAUS, 25MM, EM PVC	Plastilit	1,48	451,40
110	170	UN	47.60.108 - TÊ, DE 90 GRAUS, 32MM, EM PVC	Plastilit	4,45	756,50
111	355	UN	47.60.103 - TÊ, DE 90 GRAUS, 3/4", EM PVC	Plastilit	3,40	1.207,00
112	195	UN	47.60.236 - TE, DE 90 GRAUS, 40MM (ESGOTO)	Plastilit	3,37	657,15
113	155	UN	47.60.227 - TÊ, DE 90 GRAUS, 50MM, EM PVC (ESGOTO)	Plastilit	4,72	731,60
114	95	UN	47.60.228 - TÊ, DE 90 GRAUS, 75MM, EM PVC	Plastilit	14,85	1.410,75
115	156	UN	45.10.24 - TORNEIRA DE COZINHA, 1/2", DE METAL	Silva Metais	56,70	8.845,20
116	70	UN	45.10.23 - TORNEIRA DE COZINHA, 18 CM, DE PVC	Silva Metais	10,12	708,40
117	52	UN	45.10.34 - TORNEIRA DE COZINHA 3/4, DE METAL.	Silva Metais	56,70	2.948,40
118	37	UN	45.10.31 - TORNEIRA DE JARDIM METAL 1/2	Silva Metais	29,70	1.098,90
119	178	UN	45.10.25 - TORNEIRA DE JARDIM PVC 1/2	Herc	2,36	420,08
120	252	UN	45.10.22 - TORNEIRA DE METAL DE JARDIM ESFERA 1/2	Silva Metais	29,70	7.484,40
121	4	UN	45.10.16 - TORNEIRA DE PLASTICO PARA TANQUE COM BICO 1/2 - 10CM	Herc	3,91	15,64
122	5	UN	45.90.1 - TORNEIRA PARA FILTRO DE BARRO	Herc	7,55	37,75
123	168	UN	45.10.7 - TORNEIRA PARA LAVATÓRIO METAL BICA MÓVEL 1/2"	Silva Metais	51,50	8.652,00
124	75	UN	45.10.26 - TORNEIRA PARA LAVATÓRIO, PVC, 1/2"	Viqua	11,47	860,25
125	203	UN	45.10.27 - TORNEIRA PARA LAVATÓRIO, 1/2", DE METAL	Silva Metais	51,50	10.454,50
126	220	UN	47.20.16 - TUBO DE ROSCA 1" X 6MT, EM PVC	Luperplas	78,24	17.212,80
127	435	UN	47.20.20 - TUBO DE ROSCA 1/2" X 6MT, EM PVC	Luperplas	37,79	16.438,65
128	355	UN	47.20.21 - TUBO DE ROSCA 3/4" X 6MT, EM PVC	Luperplas	50,26	17.842,30
129	540	UN	47.20.32 - TUBO ESGOTO 100MM X 3MT, EM PVC (ESGOTO)	Luperplas	36,06	19.472,40
130	680	UN	47.20.19 - TUBO ESGOTO 100MM X 6MT, EM PVC	Luperplas	73,25	49.810,00
131	530	UN	47.20.33 - TUBO ESGOTO 150MM X 3MT, EM PVC	Luperplas	115,96	61.458,80
132	550	UN	47.20.15 - TUBO ESGOTO 150MM X 6MT, EM PVC	Luperplas	215,00	118.250,00
133	100	UN	47.20.18 - TUBO ESGOTO 200MM X 6MT, EM PVC	Luperplas	362,50	36.250,00
134	240	UN	47.20.10 - TUBO ESGOTO 40MM X 3MT, EM PVC	Luperplas	15,62	3.748,80
135	270	UN	47.20.6 - TUBO ESGOTO 40MM X 6MT, EM PVC	Luperplas	29,70	8.019,00
136	200	UN	47.20.14 - TUBO ESGOTO 50MM X 6MT, EM PVC	Luperplas	47,25	9.450,00
137	195	UN	47.20.34 - TUBO ESGOTO 75MM X 3MT, EM PVC	Luperplas	34,76	6.778,20
138	270	UN	47.20.35 - TUBO ESGOTO 75MM X 6MT, EM PVC	Luperplas	60,75	16.402,50
139	10	UN	45.20.10 - TUBO PARA CAIXA DE DESCARGA 40MM	Luperplas	16,20	162,00
140	25	UN	47.20.36 - TUBO PVC SOLDÁVEL 3/4" X 6MT	Luperplas Soldavel 25MM	32,40	810,00
141	360	UN	47.20.25 - TUBO SOLDÁVEL 20 MM X 6 MTS PVC	Luperplas	14,35	5.166,00
142	330	UN	47.20.26 - TUBO SOLDÁVEL 25 MM X 6 MTS PVC	Luperplas	19,43	6.411,90
143	220	UN	47.20.27 - TUBO SOLDÁVEL 32 MM X 6 MTS PVC	Luperplas	36,81	8.098,20
144	205	UN	47.60.178 - UNIÃO 1" PVC	Plastilit	2,26	463,30
146	175	UN	47.60.179 - UNIÃO 20 MM PVC	Plastilit	5,53	967,75
147	145	UN	47.60.118 - UNIÃO 25MM PVC	Plastilit	7,26	1.052,70
148	175	UN	47.60.229 - UNIÃO 32 MM PVC	Plastilit	8,69	1.520,75
149	210	UN	47.60.177 - UNIÃO 3/4 PVC	Plastilit	8,28	1.738,80
150	1	UN	45.20.65 - VALVULA AMERICANA CROMADA, SEM ADAPTADOR PARA PIA.	Silva Metais	22,97	22,97
151	20	UN	45.20.8 - VALVULA DE DESCARGA, TIPO HIDRA, COM 1 1/2"	Fabrimar	93,41	1.868,20
152	15	UN	45.20.51 - VALVULA DE METAL PARA LAVATORIO 7/8	Silva Metais	13,95	209,25
153	1	UN	45.20.75 - VÁLVULA DE PIA INOX GRANDE (COZINHA)	Silva Metais	18,90	18,90
154	15	UN	45.20.67 - VÁLVULA PARA LAVATÓRIO DE PVC	Herc	3,37	50,55
155	60	BS	29.90.16 - VEDA JUNTA	Pulvitec	6,61	396,60
156	620	UN	52.90.85 - VEDAÇÃO DA CALHA, AGUAPLUV, DN 125MM	Amanco	2,90	1.798,00
TOTAL DO LOTE 05					**798.499,32**	

EMPRESA VENCEDORA: QUALITY LUX COM. E INDÚSTRIA DE MATERIAL ELÉTRICOS E ILUMINAÇÃO LTDA

LOTE 06

ITEM	QUANT	UNID	DESCRIÇÃO	MARCA	VALOR UNITÁRIO	VALOR TOTAL
001	30	RL	56.55.11 - ARAME FARPADO PARA CERCA, FIO 16, ROLO COM 250 MTS	BR	295,00	8.850,00
002	75	KG	95.5.3 - ARAME GALVANIZADO N: 12	Morlan	22,00	1.650,00
003	75	KG	95.5.9 - ARAME GALVANIZADO N: 14	Morlan	20,00	1.500,00
004	63	KG	95.5.5 - ARAME GALVANIZADO N: 18	Morlan	24,00	1.512,00
005	32	KG	95.5.10 - ARAME GALVANIZADO N: 20	Morlan	28,00	896,00

006	54	KG	95.5.6 - ARAME GALVANIZADO N: 22	Morlan	28,00	1.512,00
007	10	KG	95.5.2 - ARAME RECOZIDO N: 16	Morlan	22,01	220,10
008	165	KG	95.5.1 - ARAME RECOZIDO N: 18	Morlan	22,00	3.630,00
009	100	UN	52.30.49 - ARRUELA LISA 1/2	Ciser	0,23	23,00
010	100	UN	52.30.53 - ARRUELA LISA 3/8	Ciser	0,21	21,00
011	50	UN	52.30.11 - ARRUELA LISA 5/16	Ciser	0,20	10,00
012	100	UN	52.30.5 - ARRUELA 3/16	Ciser	0,13	13,00
013	30	UN	52.10.51 - BARRA ROSCADA DE 1/2"	Ciser	27,16	814,80
014	35	UN	52.10.32 - BARRA ROSCADA, DE 3/8"	Ciser	14,53	508,55
015	26	UN	52.10.121 - BARRA ROSCADA ZINCADA 3/16	Ciser	4,68	121,68
016	60	UN	52.90.3 - BUCHA DE NYLON 06	Plas	0,04	2,40
017	60	UN	52.90.9 - BUCHA DE NYLON 08	Plas	0,08	4,80
018	370	UN	52.10.99 - PARAFUSO COM BUCHA S-8	Ciser	0,60	222,00
019	45	UN	52.10.150 - PARAFUSO COM BUCHA TAMANHO 6	Ciser	0,45	20,25
020	90	UN	52.10.151 - PARAFUSO COM BUCHA TAMANHO 8	Ciser	0,60	54,00
021	100	UN	52.10.106 - PARAFUSO FRANCÊS 1/2 X 5	Ciser	3,45	345,00
022	100	UN	52.10.91 - PARAFUSO FRANCÊS 1/4 X 3" COM PORCA E ARRUELA	Ciser	1,56	156,00
023	120	UN	52.10.110 - PARAFUSO FRANCÊS 3/8 X 3.1/2	Ciser	2,86	343,20
024	100	UN	52.10.92 - PARAFUSO FRANCÊS 3/8 X 7" COM PORCA E ARRUELA	Ciser	3,51	351,00
025	50	UN	52.10.73 - PARAFUSO MAD. FENDA CAB. CHATA 3,5 X 45	Ciser	0,18	9,00
026	50	UN	52.10.80 - PARAFUSO MAD. FENDA CAB. CHATA 4,2 X 40	Ciser	0,31	15,50
027	50	UN	52.10.77 - PARAFUSO MAD. FENDA CAB. CHATA 5,5 X 65	Ciser	0,62	31,00
028	1800	UN	52.10.93 - PARAFUSO PARA TELHA DE AMIANTO 5/16 X 11CM	Ciser	1,18	2.124,00
029	100	UN	52.30.35 - PORCA SEXTAVA DE 1/2"	Ciser	0,62	62,00
030	30	UN	52.30.2 - PORCA SEXTAVADA 5/16	Ciser	0,18	5,40
031	100	UN	52.30.16 - PORCA 3/8	Ciser	0,30	30,00
032	2	UN	52.90.160 - PORTA CADEADO FERRO GALVANIZADO 90 X 38MM 454	Loth	8,40	16,80
033	18	KG	52.40.7 - PREGO 10 X 10 - COM CABEÇA	Gerdau	41,00	738,00
034	20	KG	52.40.12 - PREGO 10 X 10 - SEM CABECA	Gerdau	44,01	880,20
035	42	KG	52.40.4 - PREGO 12 X 12 - COM CABEÇA	Gerdau	35,00	1.470,00
036	31	KG	52.40.13 - PREGO 12 X 12 / SEM CABECA	Gerdau	28,03	868,93
037	50	KG	52.40.5 - PREGO 13 X 18 - COM CABEÇA	Gerdau	28,00	1.400,00
038	30	KG	52.40.17 - PREGO 13 X 18 - SEM CABEÇA	Gerdau	19,00	570,00
039	55	KG	52.40.6 - PREGO 15 X 15	Gerdau	19,00	1.045,00
040	140	KG	52.40.9 - PREGO 17 X 21	Gerdau	19,00	2.660,00
041	230	KG	52.40.2 - PREGO 17 X 27	Gerdau	19,00	4.370,00
042	47	KG	52.40.1 - PREGO 18 X 30	Gerdau	20,00	940,00
043	113	KG	52.40.3 - PREGO 19 X 36	Gerdau	23,00	2.599,00
044	710	UN	54.90.5 - VERGALHÃO COM 1/4" X 12 M	Gerdau	26,00	18.460,00
045	835	UN	54.90.1 - VERGALHÃO COM 3/16" X 12M	Gerdau	15,00	12.525,00
046	1255	UN	54.90.2 - VERGALHÃO COM 3/8" X 12 M	Gerdau	60,00	75.300,00
047	1255	UN	54.90.3 - VERGALHÃO COM 5/16" X 12M	Gerdau	40,00	50.200,00
TOTAL DO LOTE 06					**199.100,61**	
EMPRESA VENCEDORA: R DE CARVALHO LIMA FABRICAÇÃO E COMÉRCIO DE M□VEIS						

LOTE 07

ITEM	QUANT	UNID	DESCRIÇÃO	MARCA	VALOR UNITÁRIO	VALOR TOTAL
001	100	PCT	52.90.126 - ABRAÇADEIRA DE NYLON ADERENTE BRANCA 15 CM - PCT C/ 100 UNID	Foxlux	9,00	900,00
002	134	PCT	52.90.127 - ABRAÇADEIRA DE NYLON ADERENTE BRANCA 20 CM PCT C/ 100 UNID	Foxlux	10,20	1.366,80
003	120	PCT	52.90.129 - ABRAÇADEIRA DE NYLON ADERENTE BRANCA 280 X 4,8 CM - PCT C/ 100 UNID	Foxlux	19,92	2.390,40
004	100	PCT	52.90.128 - ABRAÇADEIRA DE NYLON ADERENTE BRANCA 30 CM PCT C/ 100 UNID	Foxlux	24,93	2.493,00
005	185	CX	80.40.6 - ADESIVO EPOXI RAPIDO 2 HORAS 100GR	Alba	6,99	1.293,15
006	619	UN	45.20.36 - ASSENTO PARA VASO SANITARIO, EM PVC, NAS CORES BRANCA OU BEGE	Herc	13,50	8.356,50
007	13	UN	45.20.20 - ASSENTO SANITARIO ALMOFADADO BRANCO	Herc	43,60	566,80
008	6	UN	45.20.73 - ASSENTO SANITÁRIO ELEVADO PARA DEFICIENTES, COM ALTURA DE APROXIMADAMENTE 13,5 CM E COM TAMPA	Herc	124,50	747,00
009	4	UN	40.90.2 - CADEADO HASTE LONGA	Soprano	24,33	97,32
010	30	UN	40.90.4 - CADEADO 20MM	Soprano	12,18	365,40
011	30	UN	40.90.6 - CADEADO 25MM	Soprano	14,02	420,60
012	23	UN	40.90.1 - CADEADO 30MM	Soprano	12,33	283,59
013	33	UN	40.90.8 - CADEADO 35MM	Soprano	20,89	689,37
014	50	UN	40.90.3 - CADEADO 40MM	Soprano	25,04	1.252,00
015	10	UN	40.90.5 - CADEADO 45MM	Soprano	29,48	294,80
016	32	UN	40.90.7 - CADEADO 50MM	Soprano	34,15	1.092,80
017	100	UN	45.20.69 - CAIXA D' AGUA DE FIBRA DE VIDRO, COM TAMPA E CAPACIDADE PARA 500L	Fibromar	179,90	17.990,00
018	20	UN	45.20.70 - CAIXA D' AGUA DE POLIETILENO, COM TAMPA E CAPACIDADE PARA 1000L	Fibromar	267,00	5.340,00
019	360	UN	45.10.18 - CAIXA DE DESCARGA BRANCA EXTERNA DE PLASTICO	Astra	31,50	11.340,00
020	50	FR	80.40.27 - COLA PARA MADEIRA EXTRA - FRASCO COM 1KG	Cascorez	18,53	926,50
021	13	RL	40.30.14 - CORDA SEDA 04MM, ROLO COM 220MT	Riomar	119,00	1.547,00
022	10	RL	40.30.15 - CORDA SEDA 06MM, ROLO COM 150MT	Riomar	130,00	1.300,00
023	13	RL	40.30.16 - CORDA SEDA 08MM, ROLO COM 240MT	Riomar	173,00	2.249,00
024	13	RL	40.30.17 - CORDA SEDA 10MM, ROLO COM 165MT	Riomar	175,00	2.275,00
025	17	RL	40.30.22 - CORDA SEDA 12MM, ROLO COM 105 MTS	Riomar	173,50	2.949,50
026	114	KG	40.20.5 - CORRENTE GALVANIZADA 6.0MM 1/4	São Gabriel	25,00	2.850,00
027	5	UN	53.50.13 - DISCO DE CORTE PARA ESMERILLHADEIRA - $4^{1}/^{2}$ X 32 X 7/8 DE .	Nacional Disco	1,99	9,95
028	130	UN	52.90.12 - DOBRADIÇA PARA PORTA Nº3 1/2	União Mundial	13,80	1.794,00
029	165	UN	52.90.28 - DOBRADIÇA PARA PORTA 2"	União Mundial	12,73	2.100,45
030	20	KG	59.75.10 - ELETRODO 6013 - 2,5MM	Wetzel	26,31	526,20
031	20	KG	59.75.11 - ELETRODO 6013 - 3,25MM	Wetzel	25,31	506,20
032	28	UN	56.90.44 - ESCOVA DE AÇO COM CABO	Max	5,73	160,44
033	30	UN	56.90.13 - ESCOVA DE AÇO SEM CABO	Max	8,06	241,80
034	15	UN	47.60.244 - ESGUICHO PISTOLA DE 1/2	Astra	9,32	139,80
035	413	UN	52.90.86 - FECHADURA EXTERNA, CROMADA	Soprano	44,73	18.473,49
036	41	UN	52.90.87 - FECHADURA INTERNA, CROMADA	Soprano	41,05	1.683,05
037	20	UN	52.90.7 - FECHADURA PARA BANHEIRO	Soprano	38,12	762,40
038	5	UN	25.90.489 - FRISO DE PROTEÇÃO PARA PORTAS (CONTRA CHUVA, INSETOS, SUJEIRA, ENTRE OUTROS) EM ALUMÍNIO E BORRACHA LAMINADA, COM PARAFUSOS, COM ROLDANA PARA O BATENTE, COM 80 CM DE COMPRIMENTO.	Codipel	7,71	38,55
039	50	KG	56.55.6 - GRAMPO PARA CERCA	Gerdau	17,86	893,00
040	120	UN	56.30.9 - JANELA DE FERRO, TIPO VENEZIANA, COM 1M X 1M	MR Ronmar	149,40	17.928,00
041	70	JG	45.10.30 - LAVAT□RIO, DE LOUÇA, TAMANHO MÉDIO, COM COLUNA, COR BRANCA	Deca	93,3	6.531,00
042	22	RL	56.50.35 - LONA PLÁSTICA PRETA COM 100 MTS X 4 MTS DE LARGURA COM NO MÍNIMO 36 KG	Ville Recicle	198,00	4.356,00
043	13	RL	56.50.36 - LONA PLÁSTICA PRETA COM 100 MTS X 6 MTS DE LARGURA COM NO MÍNIMO 51KG	Ville Recicle	316,00	4.108,00
044	300	UN	56.90.42 - MAÇANETA DE ALAVANCA PARA PORTA	Soprano	11,73	3.519,00
045	1	UN	47.40.14 - MANGUEIRA DE JARDIM 15MT	Acquaflex	32,00	32,00
046	10	UN	47.40.16 - MANGUEIRA DE JARDIM 30MT	Acquaflex	59,00	590,00
047	66	RL	47.40.27 - MANGUEIRA INCOLOR, COM DIAMETRO DE 1/2", ROLO COM 50MTS	Acquaflex	127,50	8.415,00
048	43	RL	47.40.28 - MANGUEIRA INCOLOR, COM DIAMETRO DE 3/4", ROLO COM 50MTS	Acquaflex	289,00	12.427,00
049	32	RL	47.40.29 - MANGUEIRA LARANJA, COM DIAMETRO DE 1/2", ROLO COM 50MTS	Tramontina	179,50	5.744,00
050	15	RL	47.40.30 - MANGUEIRA LARANJA, COM DIAMETRO DE 3/4", ROLO COM 50MTS	Tramontina	269,00	4.035,00
051	150	MT	47.40.21 - MANGUEIRA PARA JARDIM 3/4" (EMBORRACHADA COM REFORÇO)	Tramontina	5,38	807,00
052	266	RL	47.40.31 - MANGUEIRA PRETA, COM DIAMETRO DE 1/2", ROLO COM 100MTS	Isomaq	81,50	21.679,00
053	256	RL	47.40.32 - MANGUEIRA PRETA, COM DIAMETRO DE 3/4", ROLO COM 100MTS	Isomaq	119,00	30.464,00
054	8	KIT	45.20.74 - MECANISMO COMPLETO UNIVERSAL PARA CAIXA ACOPLADA DE ACIONAMENTO SUPERIOR E BOTÃO SIMPLES	Astra	65,00	520,00

055	5	UN	99.99.20 - MOLA HIDRÁULICA SUSPENSA PARA PORTA.	Soprano	76,00	380,00
056	750	M2	56.25.67 - PISO CERÂMICO, 45CM X 45CM, PEI4	Almeida	20,22	15.165,00
057	350	M2	56.25.68 - PISO CERÂMICO, 50CM X 50CM, PEI4	Almeida	21,50	7.525,00
058	75	UN	56.30.12 - PORTA DE FERRO, TIPO VENEZIANA, MEDINDO 2,10 X 0,7M	MR Ronmar	254,06	19.054,50
059	75	UN	56.30.13 - PORTA DE FERRO, TIPO VENEZIANA, MEDINDO 2,10 X 0,8M	MR Ronmar	255,00	19.125,00
060	24	UN	29.40.214 - REFIL FILTRO FLEX PARA PURIFICADOR DE ÁGUA (USO INTERNO). VAZÃO NOMINAL DE 45L/H. PRESSÃO MIN/MÁX 39 À 392 KPA. RETENÇÃO DE PARTÍCULAS: CLASSE C COM REDUÇÃO CLORO. COMPOSIÇÃO: ELEMENTO PP E CARVÃO ATIVADO COM PRATA.	3M	35,96	863,04
061	28	UN	52.90.159 - SUPORTE MÃO FRANCESA 20X20 CM EM AÇO, COM PARAFUSOS E BUCHA	Thompson	4,01	112,28
062	20	UN	52.90.104 - TARJETA DE ZINCO 1 1/2	União Mundial	2,49	49,80
063	10	UN	52.90.84 - TARRAXA 1"	Meikon	36,15	361,50
064	22	UN	52.90.62 - TARRAXA 1/2"	Meikon	18,64	410,08
065	32	UN	52.90.73 - TARRAXA 3/4"	Meikon	21,42	685,44
066	130	UN	45.10.17 - VASO SANITÁRIO, EM LOUÇA, COR BRANCA	Deca	87,75	11.407,50
TOTAL DO LOTE 07					**295.000,00**	
EMPRESA VENCEDORA: DIMAPIL - DISTRIBUIDORA DE MATERIAL PIRAÍ LTDA						
036	50	GL	56.25.32 - MASSA CORRIDA, GALÃO COM 3600 L	SUTIL	20,00	1.000,00
037	1	LT	80.30.10 - MASSA PLASTICA 400G	IBERE	13,50	13,50
038	69	L	68.10.3 - REMOVEDOR 1L	SHANGRILAR	43,00	2.967,00
039	15	UN	35.20.112 - ROLO DE LÃ COM 9 CM SEM SUPORTE	ROMA	6,20	93,00
040	35	UN	80.20.3 - ROLO DE ESPUMA COM CABO - 15CM	ROMA	4,00	140,00
041	5	UN	80.20.21 - ROLO DE ESPUMA COM CABO - 23CM	ROMA	7,25	36,25
042	40	UN	80.20.2 - ROLO DE ESPUMA COM CABO - 4CM	ROMA	3,48	139,20
043	50	UN	80.20.19 - ROLO DE ESPUMA COM CABO - 9CM	ROMA	4,00	200,00
044	20	UN	80.20.118 - ROLO DE ESPUMA SEM CABO - 23CM	ROMA	7,70	154,00
045	50	UN	80.20.40 - ROLO DE LÃ, COM SUPORTE - 15 CM	ROMA	9,00	450,00
046	30	UN	80.20.39 - ROLO DE LÃ, COM SUPORTE - 4 CM	ROMA	5,00	150,00
047	63	UN	80.20.33 - ROLO DE LÃ, COM SUPORTE - 9 CM	ROMA	6,50	409,50
048	50	UN	80.20.1 - ROLO DE LÃ, DE CARNEIRO, COM CABO - 23CM	ROMA	13,00	650,00
049	60	UN	80.20.32 - ROLO DE LÃ, SEM SUPORTE - 23 CM	ROMA	13,00	780,00
050	10	BLD	80.30.11 - SELADOR ACRILICO, BALDE COM 18 L	SUTIL	59,00	590,00
051	5	GL	80.30.14 - SELADOR ACRILICO, GALÃO COM 3.600 L	SUTIL	33,00	165,00
052	5	GL	80.30.1 - SELADOR CONCENTRADO PLUS PARA MADEIRA - GALÃO 3.600LTS	EXTRACRIL	130,00	650,00
053	20	GL	80.30.13 - SELADORA PARA MADEIRA 3600L	EXTRACRIL	130,00	2.600,00
054	60	UN	45.20.58 - SUPORTE PARA ROLO, COM 23CM	ROMA	5,00	300,00
055	35	GL	80.10.83 - THINNER ACABAMENTO, GALÃO COM 5L	ITAQUA	82,00	2.870,00
056	40	LT	80.10.94 - THINNER ACABAMENTO, LATA COM 900ML	ITAQUA	19,00	760,00
057	48	GL	80.10.6 - THINNER COMUM, GALÃO COM 5L	ITAQUA	90,00	4.320,00
058	40	LT	80.10.95 - THINNER COMUM, LATA COM 900ML	ITAQUA	18,00	720,00
059	10	BLD	80.10.19 - TINTA ACRÍLICA BRANCO NEVE 18L	SUTIL	101,00	1.010,00
060	45	BLD	80.10.146 - TINTA ACRÍLICA FOSCA 1ª LINHA PRÊMIO, NA COR: AREIA, BALDE DE 18 LITROS.	SUTIL	105,00	4.725,00
061	85	BLD	80.10.138 - TINTA ACRÍLICA FOSCA 1ª LINHA PRÊMIO, NA COR: BRANCA, BALDE DE 18 LITROS.	SUTIL	105,00	8.925,00
062	65	BLD	80.10.141 - TINTA ACRÍLICA FOSCA 1ª LINHA PRÊMIO, NA COR: BRANCO GELO, BALDE DE 18 LITROS.	SUTIL	105,00	6.825,00
063	45	BLD	80.10.139 - TINTA ACRÍLICA FOSCA 1ª LINHA PRÊMIO, NA COR: CAMURÇA, BALDE DE 18 LITROS.	SUTIL	105,00	4.725,00
064	75	BLD	80.10.140 - TINTA ACRÍLICA FOSCA 1ª LINHA PRÊMIO, NA COR: CONCRETO, BALDE DE 18 LITROS.	SUTIL	105,00	7.875,00
065	65	BLD	80.10.142 - TINTA ACRÍLICA FOSCA 1ª LINHA PRÊMIO, NA COR: MARFIM, BALÃO DE 18 LITROS.	SUTIL	105,00	6.825,00
066	25	BLD	80.10.143 - TINTA ACRÍLICA FOSCA 1ª LINHA PRÊMIO, NA COR: PALHA, BALDE DE 18 LITROS.	SUTIL	105,00	2.625,00
067	22	BLD	80.10.144 - TINTA ACRÍLICA FOSCA 1ª LINHA PRÊMIO, NA COR: PÉROLA, BALDE DE 18 LITROS.	SUTIL	105,00	2.310,00
068	15	BLD	80.10.145 - TINTA ACRÍLICA FOSCA 1ª LINHA PRÊMIO, NA COR: PÊSSEGO, BALDE DE 18 LITROS.	SUTIL	105,00	1.575,00
069	20	GL	80.10.96 - TINTA ACRÍLICA PARA PISO, COR AMARELA, GALÃO COM 3600L	IQUINE	54,40	1.088,00
070	15	GL	80.10.97 - TINTA ACRÍLICA PARA PISO, COR AZUL, GALÃO COM 3600L	IQUINE	55,00	825,00
071	20	GL	80.10.98 - TINTA ACRÍLICA PARA PISO, COR BRANCA, GALÃO COM 3600L	IQUINE	55,00	1.100,00
072	15	GL	80.10.100 - TINTA ACRÍLICA PARA PISO, COR CINZA CHUMBO, GALÃO COM 3600L	IQUINE	55,00	825,00
073	30	GL	80.10.99 - TINTA ACRÍLICA PARA PISO, COR CINZA, GALÃO COM 3600L	IQUINE	55,00	1.650,00
074	25	GL	80.10.101 - TINTA ACRÍLICA PARA PISO, COR CONCRETO, GALÃO COM 3600L	IQUINE	55,00	1.375,00
075	12	GL	80.10.102 - TINTA ACRÍLICA PARA PISO, COR MARRON, GALÃO COM 3600L	IQUINE	55,00	660,00
076	12	GL	80.10.103 - TINTA ACRÍLICA PARA PISO, COR PRETA, GALÃO COM 3600L	IQUINE	55,00	660,00
077	10	GL	80.10.104 - TINTA ACRÍLICA PARA PISO, COR VERDE, GALÃO COM 3600L	IQUINE	55,00	550,00
078	13	GL	80.10.105 - TINTA ACRÍLICA PARA PISO, COR VERMELHA, GALÃO COM 3600L	IQUINE	55,00	715,00
079	10	BLD	80.10.337 - TINTA ACRÍLICA PARA PISO NA CORES: AZUL, BALDE DE 18L	IQUINE	244,50	2.445,00
080	20	BLD	80.10.336 - TINTA ACRÍLICA PARA PISO NA CORES: VERDE, BALDE DE 18L	IQUINE	229,00	4.580,00
081	50	BLD	80.10.81 - TINTA ACRÍLICO FOSCA 1ª LINHA PREMIUM, AMARELA, 18 L	SUTIL	120,00	6.000,00
082	10	GL	80.10.106 - TINTA ACRÍLICO FOSCA 1ª LINHA PREMIUM, AMARELA, 3600 L	SUTIL	40,45	404,50
083	10	GL	80.10.107 - TINTA ACRÍLICO FOSCA 1ª LINHA PREMIUM, AREIA, 3600 L	SUTIL	40,45	404,50
084	50	GL	80.10.110 - TINTA ACRÍLICO FOSCA 1ª LINHA PREMIUM, BRANCO GELO, 3600 L	SUTIL	40,45	2.022,50
085	50	GL	80.10.109 - TINTA ACRÍLICO FOSCA 1ª LINHA PREMIUM, BRANCO, 3600 L	SUTIL	40,45	2.022,50
086	5	GL	80.10.150 - TINTA ACRÍLICO FOSCA 1ª LINHA PREMIUM, CARMURÇA, 3600 L	SUTIL	40,45	202,25
087	10	GL	80.10.151 - TINTA ACRÍLICO FOSCA 1ª LINHA PREMIUM, CONCRETO, 3600 L	SUTIL	40,45	404,50
088	40	GL	80.10.152 - TINTA ACRÍLICO FOSCA 1ª LINHA PREMIUM, MARFIM, 3600 L	SUTIL	40,45	1.618,00
089	40	GL	80.10.153 - TINTA ACRÍLICO FOSCA 1ª LINHA PREMIUM, PALHA, 3600 L	SUTIL	40,45	1.618,00
090	10	GL	80.10.154 - TINTA ACRÍLICO FOSCA 1ª LINHA PREMIUM, PÉROLA, 3600 L	SUTIL	40,45	404,50
091	10	GL	80.10.155 - TINTA ACRÍLICO FOSCA 1ª LINHA PREMIUM, PÊSSEGO, 3600 L	SUTIL	40,45	404,50
092	45	GL	80.10.156 - TINTA ESMALTE SINTÉTICO AMARELO - 3600L	SUTIL	77,00	3.465,00
093	20	GL	80.10.157 - TINTA ESMALTE SINTÉTICO AZUL DEL REY - 3600L	SUTIL	76,00	1.520,00

094	53	GL	80.10.55 - TINTA ESMALTE SINTETICO BRANCO - 3,6LT	SUTIL	76,72	4.066,16
095	35	LT	80.10.54 - TINTA ESMALTE SINTETICO BRANCO - 900ML	SUTIL	27,00	945,00
096	45	GL	80.10.158 - TINTA ESMALTE SINTÉTICO BRANCO GELO - 3600L	SUTIL	76,72	3.452,40
097	15	LT	80.10.53 - TINTA ESMALTE SINTETICO CINZA - 900ML	SUTIL	27,00	405,00
098	15	GL	80.10.159 - TINTA ESMALTE SINTÉTICO CINZA ESCURO - 3600L	SUTIL	76,72	1.150,80
099	20	GL	80.10.161 - TINTA ESMALTE SINTÉTICO LARANJA - 3600L	SUTIL	76,72	1.534,40
100	20	GL	80.10.162 - TINTA ESMALTE SINTÉTICO MARFIM - 3600L	SUTIL	76,72	1.534,40
101	15	GL	80.10.163 - TINTA ESMALTE SINTÉTICO MARROM - 3600L	SUTIL	76,72	1.150,80
102	20	GL	80.10.164 - TINTA ESMALTE SINTÉTICO MARROM CONHAQUE - 3600L	SUTIL	76,00	1.520,00
103	20	GL	80.10.165 - TINTA ESMALTE SINTÉTICO MARROM TABACO - 3600L	SUTIL	76,72	1.534,40
104	20	GL	80.10.166 - TINTA ESMALTE SINTÉTICO PLATINA - 3600L	SUTIL	76,72	1.534,40
105	40	GL	80.10.133 - TINTA ESMALTE SINTÉTICO VERDE COLONIAL - 3,6L	SUTIL	76,72	3.068,80
106	45	GL	80.10.167 - TINTA ESMALTE SINTÉTICO VERDE FOLHA - 3600L	SUTIL	76,72	3.452,40
107	15	GL	80.10.131 - TINTA ESMALTE SINTÉTICO VERMELHO - 3,6L	SUTIL	76,72	1.150,80
108	20	GL	80.10.132 - TINTA ESMALTE SINTÉTICO VERMELHO G□IA - 3,6L	SUTIL	76,72	1.534,40
109	20	GL	80.10.168 - TINTA LÁTEX FOSCA 1ª LINHA PREMIUM AMARELO VANILLA - 3600L	SUTIL	40,45	809,00
110	25	BLD	80.10.170 - TINTA LÁTEX FOSCA 1ª LINHA PREMIUM AREIA - BALDE DE18 LITROS	SUTIL	135,00	3.375,00
111	20	GL	80.10.171 - TINTA LÁTEX FOSCA 1ª LINHA PREMIUM AREIA - 3600L	SUTIL	43,50	870,00
112	35	BLD	80.10.173 - TINTA LÁTEX FOSCA 1ª LINHA PREMIUM BRANCO - BALDE DE 18 LITROS	SUTIL	135,00	4.725,00
113	35	GL	80.10.172 - TINTA LÁTEX FOSCA 1ª LINHA PREMIUM BRANCO - 3600L	SUTIL	43,50	1.522,50
114	30	BLD	80.10.174 - TINTA LÁTEX FOSCA 1ª LINHA PREMIUM BRANCO GELO - BALDE DE 18 LITROS	SUTIL	135,00	4.050,00
115	20	GL	80.10.175 - TINTA LÁTEX FOSCA 1ª LINHA PREMIUM BRANCO GELO - 3600L	SUTIL	43,50	870,00
116	30	BLD	80.10.176 - TINTA LÁTEX FOSCA 1ª LINHA PREMIUM CAMURÇA - BALDE DE 18 LITROS	SUTIL	135,00	4.050,00
117	20	GL	80.10.177 - TINTA LÁTEX FOSCA 1ª LINHA PREMIUM CAMURÇA - GALÃO DE 3,600 LITROS	SUTIL	135,00	2.700,00
118	16	BLD	80.10.179 - TINTA LÁTEX FOSCA 1ª LINHA PREMIUM CONCRETO - 18 LITROS	SUTIL	135,00	2.160,00
119	30	GL	80.10.178 - TINTA LÁTEX FOSCA 1ª LINHA PREMIUM CONCRETO - 3600L	SUTIL	43,50	1.305,00
120	20	BLD	80.10.181 - TINTA LÁTEX FOSCA 1ª LINHA PREMIUM MARFIM - BALDE DE 18 LITROS	SUTIL	135,00	2.700,00
122	21	BLD	80.10.183 - TINTA LÁTEX FOSCA 1ª LINHA PREMIUM PALHA - 18 LITROS	SUTIL	135,00	2.835,00
123	20	GL	80.10.184 - TINTA LÁTEX FOSCA 1ª LINHA PREMIUM PALHA - 3600L	SUTIL	40,45	809,00
124	10	BLD	80.10.185 - TINTA LÁTEX FOSCA 1ª LINHA PREMIUM PÉROLA - 18 LITROS	SUTIL	125,00	1.250,00
125	20	GL	80.10.186 - TINTA LÁTEX FOSCA 1ª LINHA PREMIUM PÉROLA - 3600L	SUTIL	40,45	809,00
126	10	BLD	80.10.341 - TINTA LÁTEX FOSCA 1ª LINHA PREMIUM, VERDE - BALDE 18L.	SUTIL	125,00	1.250,00
127	10	BLD	80.10.294 - TINTA PARA DEMARCAÇÃO VIÁRIA EM CONFORMIDADE COM A ABNT NBR 11.862 ACRÍLICA, A BASE DE SOLVENTE, EMBALAGEM 18 LITROS, NA COR AMARELA.	IQUINE	235,00	2.350,00
128	7	BLD	80.10.296 - TINTA PARA DEMARCAÇÃO VIÁRIA EM CONFORMIDADE COM A ABNT NBR 11.862 ACRÍLICA, A BASE DE SOLVENTE, EMBALAGEM 18 LITROS, NA COR AZUL.	IQUINE	235,00	1.645,00
129	10	BLD	80.10.295 - TINTA PARA DEMARCAÇÃO VIÁRIA EM CONFORMIDADE COM A ABNT NBR 11.862 ACRÍLICA, A BASE DE SOLVENTE, EMBALAGEM 18 LITROS, NA COR BRANCA.	IQUINE	235,00	2.350,00
130	7	BLD	80.10.297 - TINTA PARA DEMARCAÇÃO VIÁRIA EM CONFORMIDADE COM A ABNT NBR 11.862 ACRÍLICA, A BASE DE SOLVENTE, EMBALAGEM 18 LITROS, NA COR PRETA.	IQUINE	235,00	1.645,00
131	30	BLD	80.10.298 - TINTA PVA COR BRANCA - 18L	SUTIL	110,00	3.300,00
132	30	LT	80.10.289 - TINTA SPRAY, LATA COM 250G, NA COR COBRE.	TEKBOND	20,92	627,60
133	34	LT	80.10.187 - TINTA SPRAY, LATA COM 250GR, COR ALUMINIO	TEKBOND	20,92	711,28
134	35	LT	80.10.26 - TINTA SPRAY, LATA COM 250GR, COR BRANCA	TEKBOND	16,00	560,00
136	30	LT	80.10.203 - TINTA SPRAY, LATA COM 250GR, COR OURO	TEKBOND	20,92	627,60
137	30	LT	80.10.27 - TINTA SPRAY, LATA COM 250GR, COR PRATA	TEKBOND	20,92	627,60
138	34	LT	80.10.205 - TINTA SPRAY, LATA COM 250GR, COR PRETO FOSCO	TEKBOND	16,00	544,00
139	30	LT	80.10.29 - TINTA SPRAY, LATA COM 250GR, COR VERDE	TEKBOND	16,00	480,00
140	50	UN	80.20.7 - TRINCHA 1"	ROMA	3,48	174,00
141	53	UN	80.20.8 - TRINCHA 1 1/2	ROMA	3,48	184,44
142	50	UN	80.20.6 - TRINCHA 1/2	ROMA	2,09	104,50
143	75	UN	80.20.13 - TRINCHA 2"	ROMA	4,88	366,00
144	40	UN	80.20.9 - TRINCHA 2 1/2	ROMA	4,5	180,00
145	42	UN	80.20.5 - TRINCHA 3/4	ROMA	4,93	207,06
146	54	UN	80.20.22 - TRINCHA 4"	ROMA	6,50	351,00
147	15	LT	80.10.35 - VERNIZ EXTRA MARÍTIMO 3,6 L.	EXTRACRIL	109,00	1.635,00
148	27	LT	80.10.206 - VERNIZ MARÍTIMO - 900ML	EXTRACRIL	34,87	941,49
149	36	LT	80.30.15 - ZARCÃO - 900ML	EXTRACRIL	26,5	954,00
150	30	GL	80.30.12 - ZARCÃO GALÃO CONTENDO 3,600 LITROS	EXTRACRIL	90,00	2.700,00
TOTAL DO LOTE 08					**205.000,00**	

EMPRESA VENCEDORA: QUALITY LUX COM. E INDÚSTRIA DE MATERIAL ELÉTRICOS E ILUMINAÇÃO LTDA

TOTAL GERAL		**2.984.079,18**

VALIDADE: 12 (doze) meses.
DATA: 13 de julho de 2022

PROCESSO Nº: 01437/2022.

LICITAÇÃO NA MODALIDADE PREGÃO PRESENCIAL: Nº: 016/2022

OBJETO: Prestação de Serviços de Iniciação e Instrução em Modalidades Esportivas.

Considerando o procedimento ora realizado pelo Pregoeiro Sr. Pedro Paulo de Oliveira Prado, designado através da Portaria nº 325/2021.

Considerando, a regularidade do procedimento e demais atos, e,

Considerando, finalmente, o parecer da Coordenadoria de Controle Interno, HOMOLOGO o processo licitatório, aprovando a indicação feita, determinando, em conseqüência, a adjudicação a firma: **Mérito Consultoria, Assessoria Ocupacional e Serviços Eireli,** no valor de **R$-15.000,00 (Quinze mil reais),** diante do fato de que atendem ao interesse público e as normas da Lei Federal nº 10.520, de 2002, Decreto Municipal nº 2.552 de 2006 e, subsidiariamente, a Lei nº 8.666, de 1993, e alterações posteriores.

Determino, outrossim, a adoção das providências complementares, tudo de acordo com o já aludido diploma legal.

Piraí, 27 de junho de 2022.

ARTHUR HENRIQUE GONÇALVES FERREIRA
Prefeito Municipal

EXTRATO DE INSTRUMENTO CONTRATUAL

Instrumento: Contrato n° 030/22.

Partes: Município de Piraí e Empresa Mérito Consultoria Assessoria Ocupacional e Serviços Ltda.

Objeto: Prestação de Serviços em Saúde Ocupacional e Segurança do Trabalho

Valor Global: R$ 15.000,00 (quinze mil reais)

Autorização: Proc n° 01437/2022

Data da Assinatura: 14 de julho de 2022.

EXTRATO DE INSTRUMENTO CONTRATUAL

Instrumento: Contrato n° 028/22.

Partes: Município de Piraí e Empresa Juliana Oliveira Janini Ensino de Arte e Cultura

Objeto: Prestação de Serviços Aulas de Balé

Valor Global: R$ 120.900,00 (cento e vinte mil e novecentos reais)

Autorização: Proc n° 03698/2022

Data da Assinatura: 05 de julho de 2022.

PROCESSO Nº: 03698/2022.

LICITAÇÃO NA MODALIDADE PREGÃO PRESENCIAL: Nº: 017/2022

OBJETO: Prestação de Serviços de Aulas de Balé.

Considerando o procedimento ora realizado pelo Pregoeiro Sr. Pedro Paulo de Oliveira Prado, designado através da Portaria nº 325/2021.

Considerando, a regularidade do procedimento e demais atos, e,

Considerando, finalmente, o parecer da Coordenadoria de Controle Interno, HOMOLOGO o processo licitatório, aprovando a indicação feita, determinando, em conseqüência, a adjudicação a firma: **Juliana Oliveira Janini Ensino de Arte e Cultura,** no valor de **R$-120.900,00 (Cento e vinte mil e novecentos reais),** diante do fato de que atendem ao interesse público e as normas da Lei Federal nº 10.520, de 2002, Decreto Municipal nº 2.552 de 2006 e, subsidiariamente, a Lei nº 8.666, de 1993, e alterações posteriores.

Determino, outrossim, a adoção das providências complementares, tudo de acordo com o já aludido diploma legal.

Piraí, 04 de julho de 2022.

ARTHUR HENRIQUE GONÇALVES FERREIRA
Prefeito Municipal

PREGÃO ELETRÔNICO Nº 011/2022.

Objeto: Registro de Preços para aquisição de gêneros alimentícios.
Data/Hora: 01/08/2022 às 09:30 horas
Local: Rua Dr. Luiz Antonio Garcia da Silveira, nº 16-Fundos, Centro, Piraí-RJ
Informações: Este edital e seus anexos estarão disponíveis no endereço eletrônico WWW.bbmnetlicitacoes.com.br, podendo alternativamente, ser adquirido na Secretaria Municipal de Administração, no endereço acima referido, no horário de 08h às 17h, de segunda à sexta-feira – Tel: (024) 2431-9964/9950, ou por meio eletrônico https://transparencia.pirai.rj.gov.br/contratos-e-licitacoes.

Secretaria Municipal de Administração

SECRETARIA MUNICIPAL DE SAÚDE

EXTRATO DE INSTRUMENTO CONTRATUAL

Instrumento: Contrato nº. 015/2022.
Partes: Município de Piraí/Secretaria Municipal de Saúde e Caique Fregonassi Cascalho 13117464719.
Objeto: Aquisição de gêneros alimentícios para sustentação da oficina de culinária e fortalecimento do projeto de geração de renda "Fazendo arte e adoçando a vida" desenvolvida pelo programa de saúde mental.
Valor: O preço global dest e contrato é de R$ 1.137,00 (hum mil e cento e trinta e sete reais).
Autorização Processo nº. 0622/2022.
Data da Assinatura:11 de julho de 2022.

DESPACHO
PROCESSO Nº 2009/2022

Ratifico nos termos do Art. 26 da Lei Federal nº 8.666/93 e legislação suplementar, a dispensa de licitação referente a aquisição de medicamentos em caráter de urgência, que pertencem ao componente especializado da assistência farmacêutica e estão com o abastecimento comprometido na secretaria estadual afetando a continuidade do tratamento dos pacientes do município ,através da Empresa **"JGO DROGARIA LTDA"** no valor de R$ 5.395,20 (cinco mil e trezentos e noventa e noventa e cinco reais e vinte centavos), tendo como fundamento nos termos do inciso IV do art.24 da Lei Federal nº 8.666/93 e legislação suplementar, conforme parecer favorável da Douta Procuradoria
– Processo nº. 2009/2022

Piraí, 07 de julho de 2022.

Giane Aparecida Gioia
Secretária Municipal de Saúde

AVISO DE ADIAMENTO
PREGÃO PRESENCIAL Nº. 021/2022

A Pregoeira Mariana Cristina de Souza torna público que o Pregão Presencial n°. 021/2022, que tem por objeto o Registro de Preços para Contratação de empresa especializada em serviços de assistência, captura emergencial, controle e destino final de animais de pequeno e grande porte considerando o protocolo de recolhimento de animais errantes e domiciliados com riscos sanitários de impacto na saúde pública, **deverá ter sua data e hora considerada como dia 29/07/2022 às 14:30 horas,** por necessidade desta administração pública**.** Maiores informações: (24) 2411-9307.

Mariana Cristina de Souza
Pregoeira

SECRETARIA MUNICIPAL DE FAZENDA E SECRETARIA E MUNICIPAL DE PLANEJAMENTO E INTEGRAÇÃO DE POLÍTICAS PÚBLICAS

CONSULTA PÚBLICA

Em conformidade com o que preceituam a alínea "f" do inciso III do art.4º, o inciso II do art.43 e o art.44 da Lei nº 10.257, de 10/07/2001, comunicamos que as sugestões para Revisão do Plano Plurianual deverão ser apresentadas em reunião que será realizada no Auditório da Secretaria Municipal de Educação, sito a Rua XV de Novembro n°390, Centro, Piraí-RJ, de 8h30 até 9h15 do dia 02/08/2022.

Secretaria Municipal de Fazenda

Secretaria Municipal de Planejamento e Integração de Políticas Públicas

SECRETARIA MUNICIPAL DE SAÚDE

PREGÃO ELETRÔNICO Nº. 017/2022

**LICITAÇÃO EXCLUSIVA PARA MICROEMPRESAS (ME)
E EMPRESAS DE PEQUENOPORTE (EPP)**

OBJETO: Registro de Preços para eventual Aquisição de materiais de laboratório a serem utilizados no Laboratório do Centro de Saúde de Piraí.
DATA/HORA: 08/08/2022 às 09 horas.
INFORMAÇÕES: Este edital e seus anexos estarão disponíveis no endereço eletrônico www.bbmnetlicitacoes.com.br, podendo alternativamente, ser adquirido na Secretaria Municipal de Saúde de Piraí, localizado na Rua Moacyr Barbosa, 73 – Centro – Piraí/RJ, ou por meio do endereço eletrônico http://transparencia.pirai.rj.gov.br.

Mariana Cristina de Souza
Pregoeira

PREGÃO ELETRÔNICO Nº. 018/2022

**LICITAÇÃO EXCLUSIVA PARA MICROEMPRESAS (ME)
E EMPRESAS DE PEQUENOPORTE (EPP)**

OBJETO: Aquisição de materiais e equipamentos para utilização nos atendimentos de fisioterapia nas Unidades de Saúde e no Centro de Fisioterapia de Arrozal.
DATA/HORA: 08/08/2022 às 14 horas.
INFORMAÇÕES: Este edital e seus anexos estarão disponíveis no endereço eletrônico www.bbmnetlicitacoes.com.br, podendo alternativamente, ser adquirido na Secretaria Municipal de Saúde de Piraí, localizado na Rua Moacyr Barbosa, 73 – Centro – Piraí/RJ, ou por meio do endereço eletrônico http://transparencia.pirai.rj.gov.br.

Mariana Cristina de Souza
Pregoeira

REPUBLICAÇÃO DO PREGÃO PRESENCIAL Nº. 020/2022

OBJETO: Registro de Preços para aquisição de exames de média e alta complexidade para atendimento dos pacientes assistidos pela Rede Municipal de Saúde
DATA/HORA: 29/07/2022 às 09:30 horas.
INFORMAÇÕES: Este edital e seus anexos poderão ser adquiridos na Secretaria Municipal de Saúde de Piraí, localizado na Moacir Barbosa, 73 – Centro – Piraí/ RJ, mediante a permuta de 01 pendrive, ou por meio do endereço eletrônico http://transparencia.pirai.rj.gov.br.

Mariana Cristina de Souza
Pregoeira

SECRETARIA MUNICIPAL DE FAZENDA

Secretaria Municipal de Fazenda
Conselho Municipal de Contribuintes
Ata da Reunião, em 24/06/2022
Presidente: Gustavo de Abreu Santos
Secretária: Maria Cristina Mitrof f Vidal
Às 10:45 horas f oi iniciada a reunião. Lido e assinado o seguinte acórdão.

ACÓRDÃO 005/2022

Ref ere-se ao recurso nº 04839/2022 de 01 de abril de 2022 contra a decisão interposta pela autoridade administrativa de 1ª instância no processo administrativo nº 02208/2022 que negou o pedido de revisão do valor venal do imóvel localizado na Av. Darcy Vargas nº 848, Santanésia, Piraí , RJ.

No caso em tela as questões levantadas no recurso a este Conselho f oram três:

- Que o Imóvel se situa em área “inundável”;

- Que o imóvel seria uma edif icação “geminada”;

- E que houve um “aumento irreal” do valor venal do imóvel no último lançamento de IPTU.

Pela análise dos autos, constatou-se que a área é inundável.

Sobre a edif icação, acredito ser “geminada” (que tem o signif icado de “gêmea”) por usarem a mesma planta de f orma espelhada.

Em relação ao “aumento irreal” do valor venal, o que houve f oi uma mudança na apresentação do valor e uma mudança na planta de valores do municí pio por exigência do TCE (Tribunal de Contas do Estado) o que está amparado na legislação.

Vistos, relatados e discutidos os autos, acorda o Conselho de Contribuintes do Municí pio de Piraí :
No item “área inundável” votam por unanimidade pelo provimento**;**
No item “edificação geminada” votam pelo provimento os conselheiros Cidimar Chagas de Souza, Francisco Loureiro Muniz, Gustavo de Abreu Santos, Maria Helena Alves, Renata de Senna Flores Gonçalves e pelo não provimento a conselheira Juliana da Silva Rocha Pereira.
No item “aumento irreal” decidem por unanimidade pelo não provimento.

_____

Gustavo de Abreu Santos

Presidente

_____

Francisco Loureiro Muniz

Relator

CÂMARA MUNICIPAL DE PIRAÍ

DESPACHO
PROCESSO Nº 01289/2022

Ratifico nos termos do artigo 26 da Lei Federal n.º 8.666/93, a inexigibilidade de Licitação da Lei Federal n.º 8.666/93, para o pagamento de inscrições no **“Curso de Gestão de Materiais, Suprimentos, Compras, Almoxarifado e Patrimônio na Administração Pública”**, *no valor de R$ 2740,00 (dois mil setecentos e quarenta reais), de acordo com o artigo 25, da Lei 8.666/93 e legislação suplementar, conforme parecer favorável da Douta Procuradoria – Processo n.º 01289/2022.*

Piraí, 13 de julho de 2022.

ALEX JOAQUIM DA SILVA
Presidente

CONSELHO MUNICIPAL DE CONTRIBUINTES DE PIRAÍ

Pauta da Reunião do dia 19 de agosto 2022, às 10:30 horas, por vídeoconferência

Autorizada através Dec nº 5.157, de 05/ 06/ 2020

Link para acessar a reunião no aplicativo Zoom

https:/ / us04web.zoom.us/ j/ 7198704565?pwd=RlZ2dmZFNDZqdWpKdm9LN0dkYnMzZz09

ID da reunião: 719 870 4565

Senha de acesso: 123456

1) Assuntos gerais de competência do Conselho.

Maria Cristina Mitroff Vidal
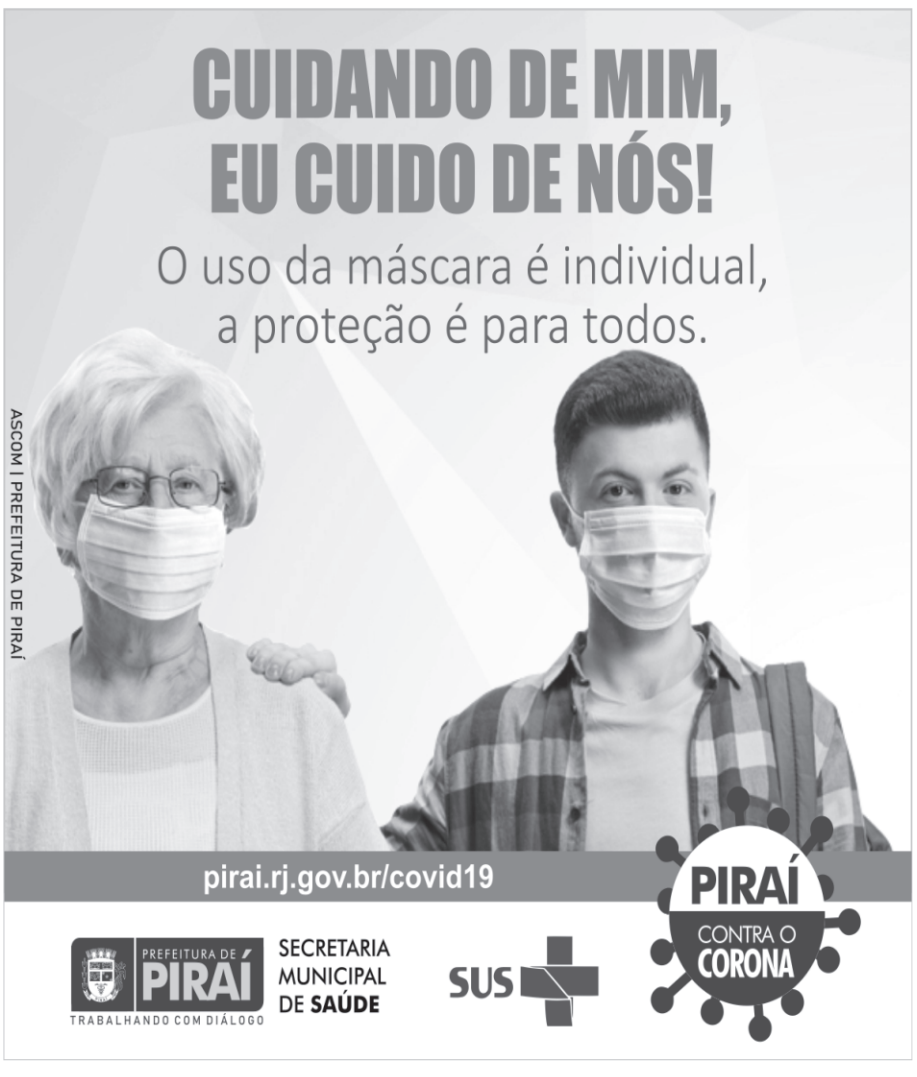
Secretária do C.M.C.P.